



**DIRECCIÓN ADMINISTRATIVA  
DE BIENES RAICES  
DIVISIÓN TÉCNICA DE ADQUISICIÓN PREDIAL**

Proyecto: ESTUDIOS Y DISEÑOS PARA LA REHABILITACIÓN DE LA LINEA RED  
MATRIZ DE 78 "TIBITOC-CASABLANCA"

Dirección: TV 72D BIS No. 41-43 SUR Barrio: La Campiña

Propietario: LUIS ALBERTO GUIO CARDOZO Teléfono: -

TIPO DE AREA	REQUERIDO	TOTAL	UNO	INFORMACION PREDIAL
TERRENO	43.19	0	M2	Código del Sector 4506 08 30
CONSTRUCCION	86.38	0	M2	Código Catastral P42A BIS S 161 15
Linderos A	0	0	M2	Area según Escritura 228.50 M2
Linderos B	0	0	M2	Matrícula Inmobiliaria 050-1037751
Entredós	0	0	M2	Escritura Pública 55 de Bogotá
Zona Duro	0	0	M2	NOTARIA 19/09/2007
Cerchamiento	0	0	M2	Fecha Escritura 228.50 M2
SUMA DE AREAS TERRENO				
EN RONDA HIPOTECARIA o ZMRA (A-B-C-S-D-A)	0	0	M2	Linderos Norte 228.50 ML
TOTAL (A-B-C-D-E-F-A)	0	0	M2	Linderos Oriente 10.00 ML
SOBREANTE (E-F-E)	0	0	M2	Linderos Sur 228.50 ML
SUMA AREAS CONSTRUCCION				
REQUERIDA (A-B-C-D-A)	0	0	M2	Linderos Occidente 10.00 ML
TOTAL (A-B-C-D-E-F-A)	0	0	M2	Compra de Terreno
SOBREANTE	0	0	M2	Construcción Servidumbre

CUADRO DE MOLONES			
MOLON	NORTE	ESTE	DISTANCIA MOLON
A	100767.19	92474.73	A
B	100770.99	92483.98	B
C	100767.04	92485.64	C
D	100763.18	92476.41	D
A	100767.19	92474.73	A

**OBSERVACIONES**  
-Predio nuevo, al considerarse una zona de corredor de 10m a cada lado del eje.  
-AREAS DE CONSTRUCCION:  
Primer piso = 43.19  
Segundo piso = 43.19

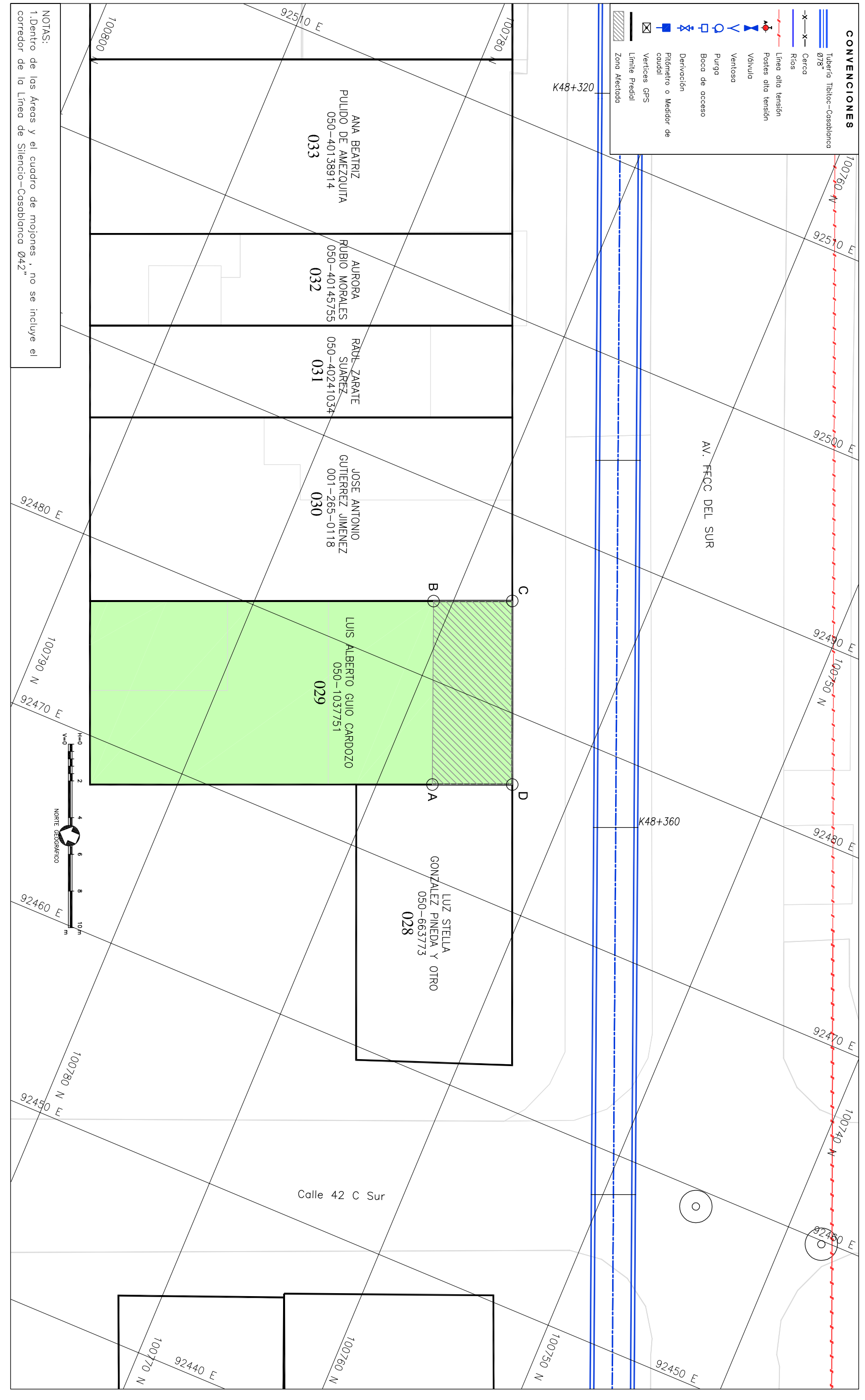

**NOTAS:**  
1. Dentro de los Areas y el cuadro de molones, no se incluye el corredor de la Línea de Silencio-Casablanca Ø42"

- CONVENCIONES**
- Tubero Tibitoc-Casablanca Ø78"
  - x-x- Cercos
  - Rios
  - Línea alta tensión
  - Postes alta tensión
  - Vialidad
  - Ventosa
  - Purga
  - Boca de acceso
  - Derivación
  - Potometro o Medidor de consumo
  - Vertices GPS
  - Límite Predial
  - Zona Alceda

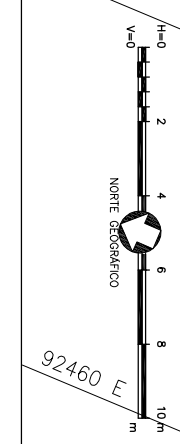

Anula y Reemplaza la Ficha No 029 NUEVA

Aprobó: \_\_\_\_\_ ING. VAGO Interventor EAAB

INGENIERO RESPONSABLE PROYECTO EAAB \_\_\_\_\_ ING.

LOCALIZACIÓN # DE PLANO  
PLANO DE MANZANA CATASTRAL  
UNIDAD ADMINISTRATIVA ESPECIAL  
CATASIRO DISTRIAL  
CODIGO 00450828

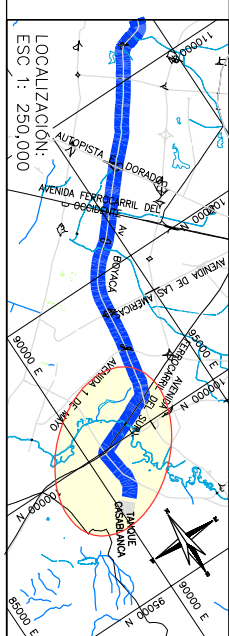

FECHA: JULIO DE 2008  
ESCALA: 1 : 200  
PLANO No.: 32 / 59  
AVISO SAP No.: 8000XXXXXX  
ARCHIVO MAGNETICO: RTC-FG-CT-046.dwg

**Ficha Predial No: 029**

INGENIERO RESPONSABLE PROYECTO EAAB

INGENIERO RESPONSABLE PROYECTO EAAB

INGENIERO RESPONSABLE PROYECTO EAAB

LOCALIZACIÓN # DE PLANO

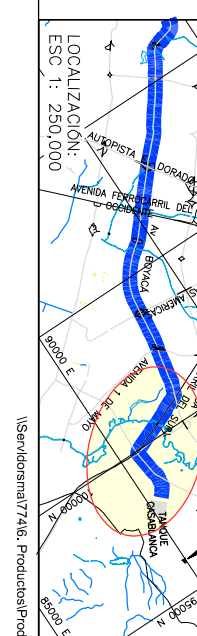

FECHA: JULIO DE 2008