

**DIRECCIÓN ADMINISTRATIVA
DE BIENES RAICES
DIVISIÓN TÉCNICA DE ADQUISICIÓN PREDIAL**

Proyecto: ESTUDIOS Y DISEÑOS PARA LA REHABILITACIÓN DE LA LINEA RED
MATRIZ DE 78 " TIBITOC-CASABLANCA

Dirección: TV 72D BIS No.41-39 SUR Barrio: La Campaña

Propietario: JOSE ANTONIO GUTIERREZ JIMENEZ Teléfono: -

TIPO DE AREA	REQUERIDO	TOTAL	UNO	INFORMACION PREDIAL
TERRENO	42,58	0	M2	Código del Sector * 4506 08 08
CONSTRUCCION	0	0	M2	Cédula Catastral * D42A BIS 5 161 6
Linderos A	0	0	M2	Area según Escritura * 228 50 M2
Linderos B	0	0	M2	Matrícula Inmobiliaria * 001-265-0118
Embudo	0	0	M2	Escritura Pública * 4668
Zona Dura	0	0	M2	NOTARIA * 05 de Bogotá
Cerremento	0	0	M2	Fecha Escritura * 03/09/1986
SUMA DE AREAS TERRENO		228 50	M2	Area según Escritura
EN RONDA HIRRAUCA o ZMRA (A-B-C-S-D-A)	0	0	M2	Lindero Norte 10,00 ML
TOTAL (A-B-C-D-E-F-A)	0	0	M2	Lindero Oriente 22,99 ML
SOBREPANTE (E-F-E)	0	0	M2	Lindero Sur 10,00 ML
SUMA AREAS CONSTRUCCION		22 99	ML	Lindero Occidente 22,99 ML
REQUERIDA (A-B-C-D-A)	0	0	M2	TIPO DE NEGOCIACION
TOTAL (A-B-C-D-E-F-A)	0	0	M2	Compra de Terreno
SOBREPANTE	0	0	M2	Construcción Servidumbre

CUADRO DE MOLONES

MOLON	NORTE	ESTE	DISTANCIA	MOLON
A	100771,00	92483,99	10,00	A
B	100774,80	92493,22	4,23	B
C	100770,89	92494,85	10,00	C
D	100767,03	92485,64	4,29	D
A	100771,00	92483,99		A

OBSERVACIONES
-Predio nuevo, al considerarse una zona de corredor de 10m a cada lado del eje.
-ÁREAS DE CONSTRUCCION:
Primer piso = 42,58

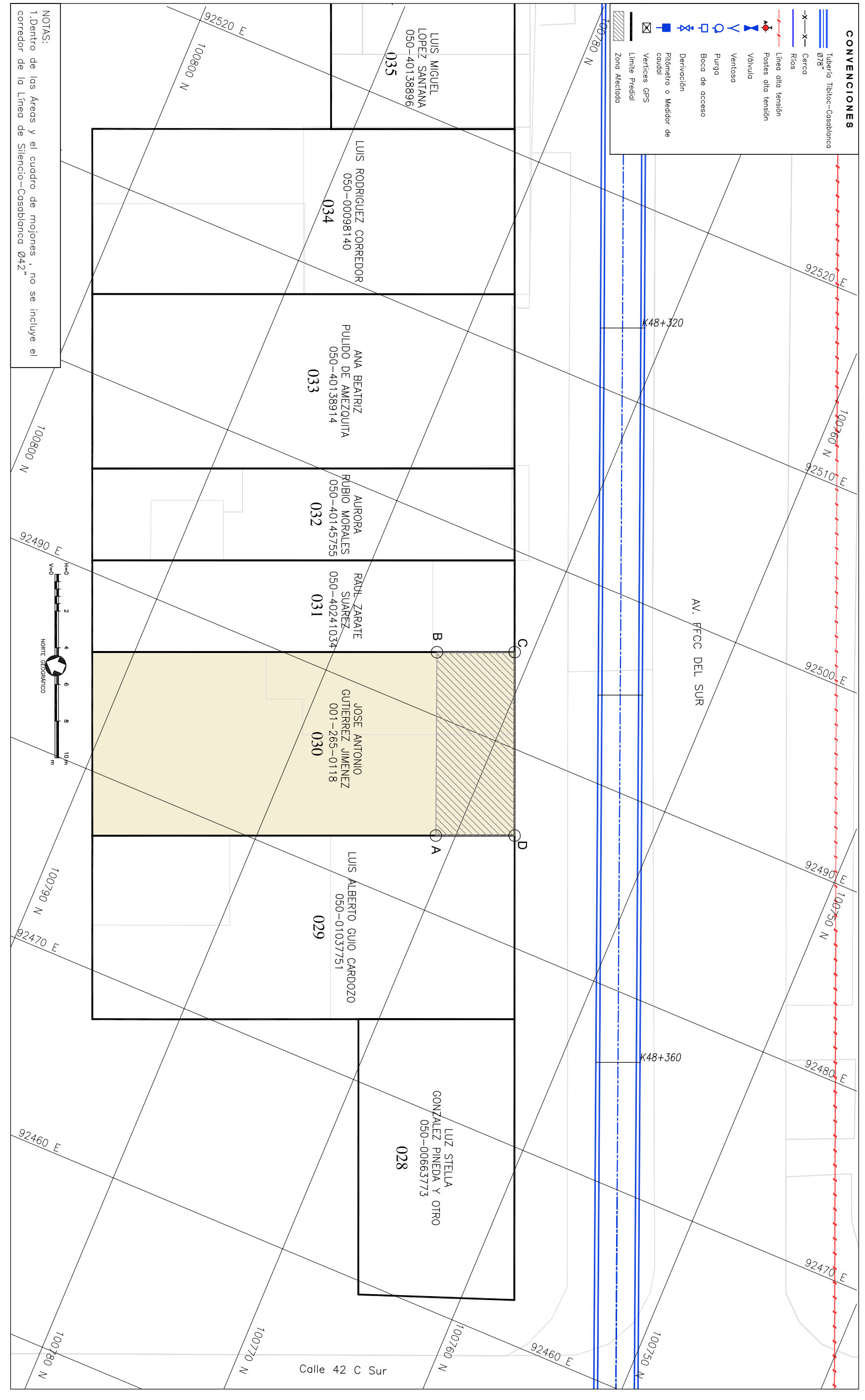

Anula y Reemplaza la Ficha No NUEVA

Ficha Predial No: 030

Aprobó: _____ ING. VAGO Interventor EAAB

INGENIERO RESPONSABLE PROYECTO EAAB

LOCALIZACION # DE PLANO
PLANO DE MANZANA CATASTRAL
UNIDAD ADMINISTRATIVA ESPECIAL
CATASTRO DISTRICTAL
CODIGO 00450828

FECHA: JULIO DE 2008
ESCALA: 1 : 200
PLANO No.: 33 / 59
AVISO SAP No.: 8000XXXXXX
ARCHIVO MAGNETICO: RTC-FG-CT-047.dwg
RTC-FG-CT-047.dwg

INGENIERO RESPONSABLE PROYECTO EAAB

INGENIERO RESPONSABLE PROYECTO EAAB

LOCALIZACION # DE PLANO

FECHA: JULIO DE 2008

ESCALA: 1 : 200