

**DIRECCIÓN ADMINISTRATIVA
DE BIENES RAICES
DIVISIÓN TÉCNICA DE ADQUISICIÓN PREDIAL**

Proyecto: ESTUDIOS Y DISEÑOS PARA LA REHABILITACIÓN DE LA LINEA RED
MATRIZ DE 78 "TIBITOC-CASABLANCA"

Dirección: TV 72D BIS No. 41-21 SUR Barrio: La Campiña

Propietario: LUIS RODRIGUEZ CORREDOR Teléfono: -

TIPO DE AREA	REQUERIDO	TOTAL	UNO	INFORMACION PREDIAL
TERRENO	36,85	0	M2	Código del Sector * 4506 08 04
CONSTRUCCION	132,06	0	M2	Cédula Catastral * 042 BS 161 14
Linderos A	0	0	M2	Área según Escritura * 205,60 M2
Linderos B	0	0	M2	Matrícula Inmobiliaria * 050-00098140
Entredós	0	0	M2	Escritura Pública * 6867
Zona Dura	0	0	M2	NOTARIA * 09 de Bogotá
Cerremento	0	0	M2	Fecha Escritura * 20/10/1982
SUMA DE AREAS TERRENO				Área según Escritura * 205,60 M2
EN RONDA HIPOTECARIA o ZMRA (A-B-C-S-D-A)	0	0	M2	Lindero Norte 9,00 ML
TOTAL (A-B-C-D-E-F-A)	0	0	M2	Lindero Oriente 22,99 ML
SOBRANTE (E-F-E)	0	0	M2	Lindero Sur 9,00 ML
SUMA AREAS CONSTRUCCION				Lindero Occidente 22,85 ML
REQUERIDA (A-B-C-D-A)	0	0	M2	TIPO DE NEGOCIACION
TOTAL (A-B-C-D-E-F-A)	0	0	M2	Compra de Terreno
SOBRANTE	0	0	M2	Construcción Servidumbre

CUADRO DE MOJONES			
MOJON	NORTE	ESTE	DISTANCIA MOJON
A	100782,22	92511,26	A
B	100785,66	92519,58	B
C	100781,91	92521,15	C
D	100778,42	92512,85	D
A	100782,22	92511,26	A

OBSERVACIONES
-Predio nuevo, al considerarse una zona de corredor de 10m a cada lado del eje.
AREAS DE CONSTRUCCION:
Primer piso = 44,02
Segundo piso = 44,02
Tercer piso = 44,02

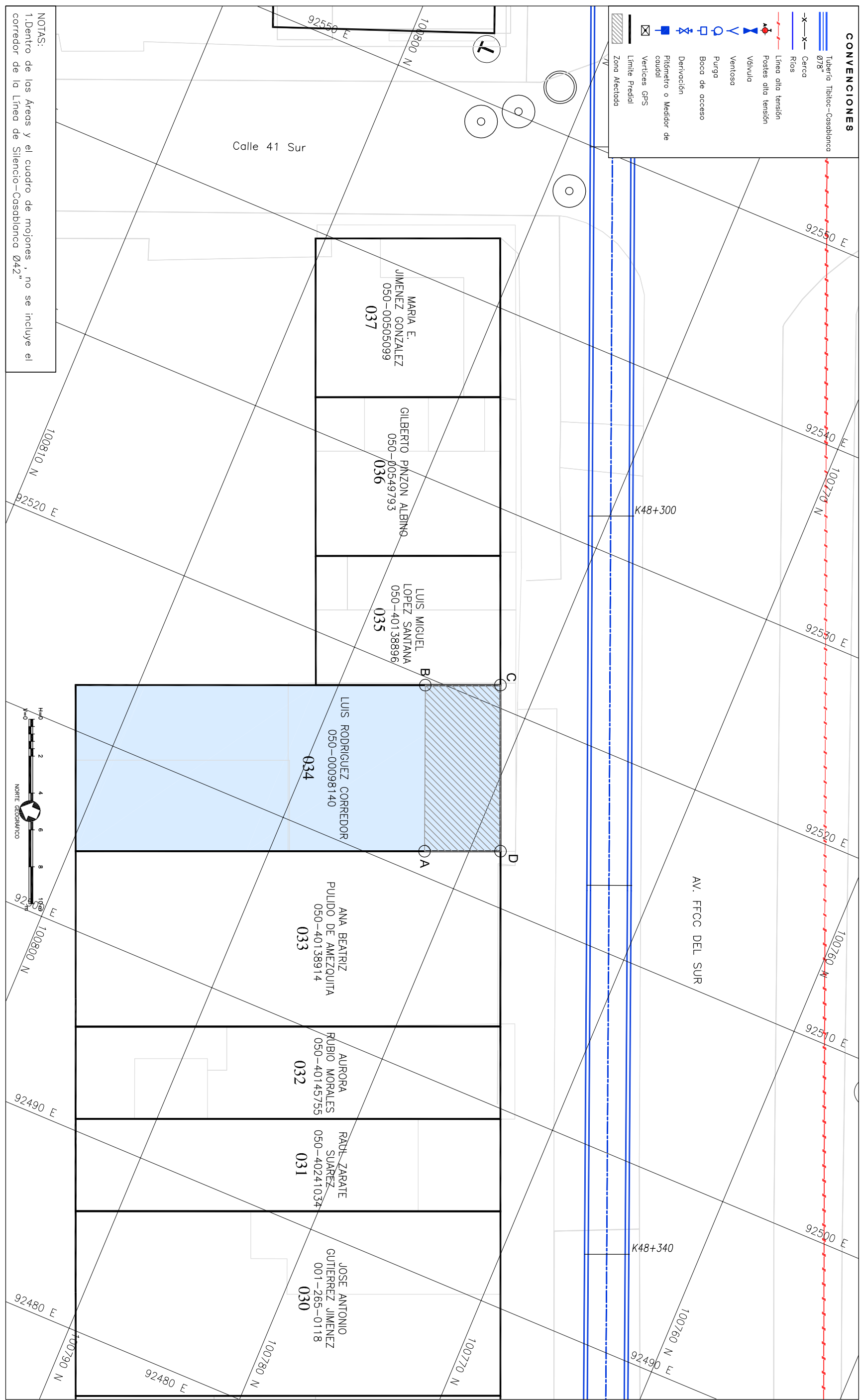

Ficha Predial No: 034

Anula y Reemplaza la Ficha No NUEVA

LOCALIZACIÓN # DE PLANO

FECHA: JULIO DE 2008

ENVA
CONSEJO TÉCNICO S.A.
Calle No. 149-260-94-900
PRESIDENTE: Ing. Luis Guillermo Corredor A.
REVISOR: Ing. Sergio Torres (R) / Ing. María del Valle (R) / Ing. María del Valle (R)

Aprobado: _____ ING. VBOB Interventor EAAB

INGENIERO RESPONSABLE PROYECTO EAAB _____ ING.



ESCALA: 1 : 200
PLANO No.: 37 / 59
AVISO SAP No.: 8000XXXXXX
ARCHIVO MAGNETICO: RTC-FG-CT-051.dwg