

**DIRECCIÓN ADMINISTRATIVA
DE BIENES RAICES
DIVISIÓN TÉCNICA DE ADQUISICIÓN PREDIAL**

Proyecto: ESTUDIOS Y DISEÑOS PARA LA REHABILITACIÓN DE LA LINEA RED
MATRIZ DE 78 "TIBITOC-CASABLANCA"

Dirección: Calle 41 Sur No 72D - 35

Barrío: La Campiña

Propietario: MARIA E. JIMENEZ GONZALEZ Y OTRO

Teléfono: -

TIPO DE AREA	REQUERIDO	TOTAL	UNO	INFORMACION PREDIAL
TERRENO	34,13	0	M2	Código del Sector 4506 08 01
CONSTRUCCION	95,58	0	M2	Cédula Catastral PDA2 BIS S 161 18
Linderos A	0	0	M2	Área según Escritura 86 M2
Linderos B	0	0	M2	Matrícula Inmobiliaria 050-505099
Entorno B	0	0	M2	Escritura Pública 1112
Zona Dura	0	0	M2	NO/NA 14 de BOGOTÁ
Cerchamiento	0	0	M2	Fecha Escritura 04/04/1979
SUMA DE AREAS TERRENO				86 M2
EN RONDA HIPOTECARIA o ZMRA (A-B-C-S-D-A)	0	0	M2	Lindero Norte 8,60 ML
SOBREPANTE (E-F-E)	0	0	M2	Lindero Oriente 10,00 ML
SUMA AREAS CONSTRUCCION				Lindero Sur 8,60 ML
REQUERIDA (A-B-C-D-A)	0	0	M2	Lindero Occidente 10,00 ML
TOTAL (A-B-C-D-E-F-A)	0	0	M2	Compra de Terreno
SOBREPANTE	0	0	M2	Construcción Servidumbre

CUADRO DE MOLONES			
MOLON	NORTE	ESTE	DISTANCIA MOLON
A	100791,62	92534,00	8,58
B	100794,90	92541,94	3,94
C	100791,26	92543,47	8,60
D	100787,94	92535,54	3,92
A	100791,62	92534,00	

OBSERVACIONES
-Predio nuevo, al considerarse una zona de corredor de 10m a cada lado del eje.
-ÁREAS DE CONSTRUCCION:
Primer piso = 41,36
Segundo piso = 41,36
Tercer piso = 12,86

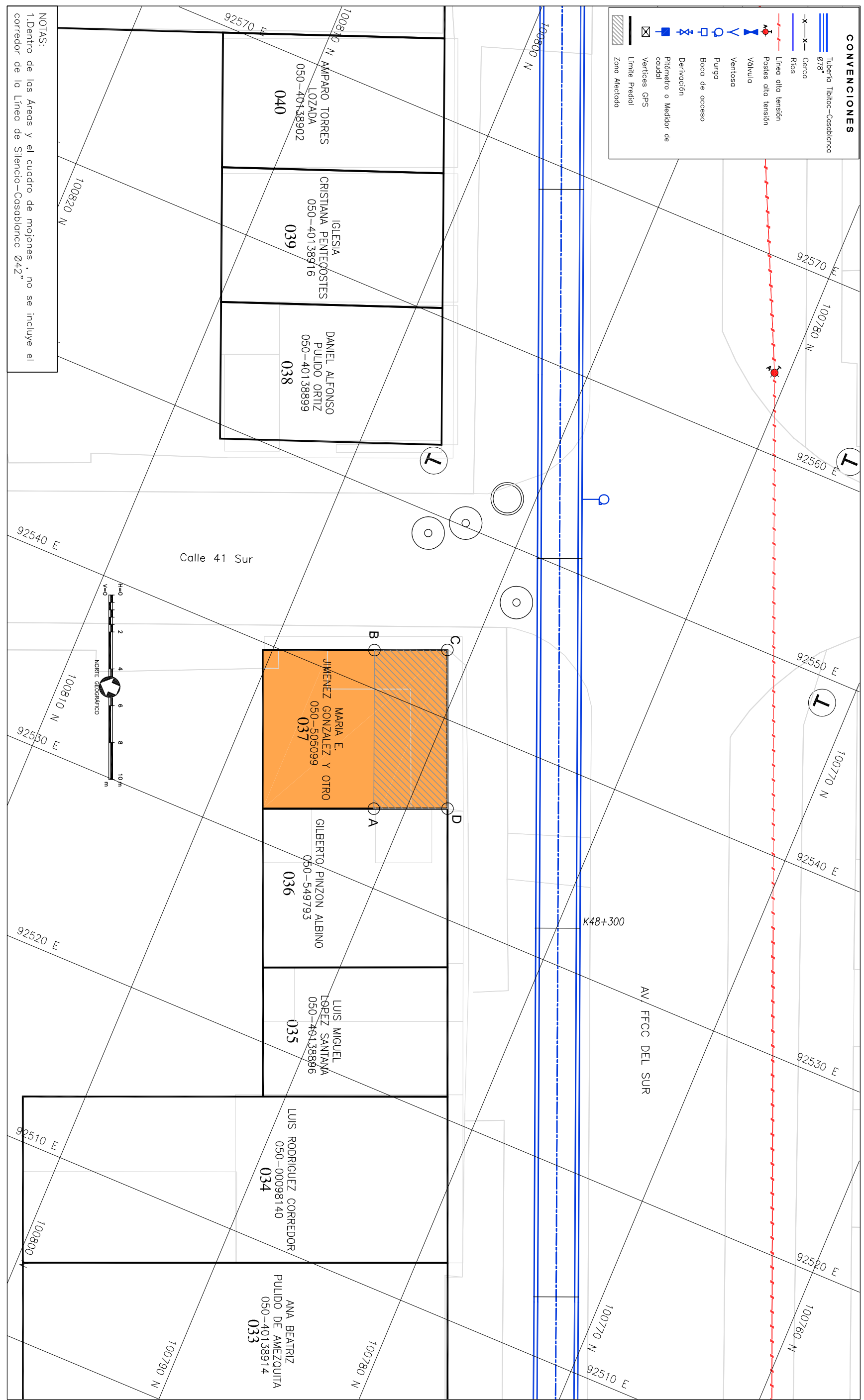

NOTAS:
1. Dentro de los Áreas y el cuadro de molones, no se incluye el corredor de la Línea de Silencio-Casablanca Ø42"

Anula y Reemplaza la Ficha No NUEVA

LOCALIZACIÓN # DE PLANO

PLANO DE MANZANA CATASTRAL
UNIDAD ADMINISTRATIVA ESPECIAL
CATASTRO DISTRICTAL
CODIGO 004505208

FECHA: JULIO DE 2008

Aprobó:

ING. _____

INGENIERO RESPONSABLE PROYECTO EAAB

VAGO INTERVENTOR EAAB

ING. _____

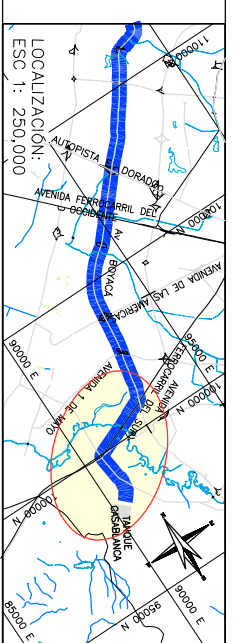
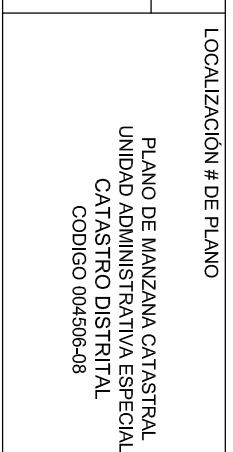

ESCALA: 1 : 200
PLANO No.: 40 / 59
AVISO SAP No.: 8000XXXXXX
ARCHIVO MAGNETICO: RTC-FG-CT-054.dwg

Ficha Predial No: 037

CONSEJO TÉCNICO S.A.
Carrera No. 149-260-94-900
BOGOTÁ

S.A. CAMARADERIA S.P.A.
Calle 149 No. 260-94-900
BOGOTÁ

REVISOR: ING. TIBERTO TORRES / 1808
ING. LUIS GONZALEZ GONZALEZ / 1808
ING. ESTEBAN GONZALEZ / 1808