

**DIRECCIÓN ADMINISTRATIVA
DE BIENES RAICES
DIVISIÓN TÉCNICA DE ADQUISICIÓN PREDIAL**

Proyecto: ESTUDIOS Y DISEÑOS PARA LA REHABILITACIÓN DE LA LINEA RED

MATRIZ DE 78" TIBITOC-CASABLANCA

Dirección: CL 41 SUR No. 72D-36 AP 401

Barrío: La Campiña

Propietario: DANIEL ALFONSO PULIDO ORTIZ

Teléfono: -

| TIPO DE AREA | REQUERIDO | TOTAL | UNO | INFORMACION PREDIAL |
|--|-----------|-------|-----|--|
| TERRENO | 26,64 | 0 | M2 | Código del Sector = 4506 05 09 |
| CONSTRUCCION | 132,08 | 0 | M2 | Cédulo Catastral = 4506 0509 0000 |
| Unidad A | 0 | 0 | M2 | Área según Escritura = 88.80 M2 |
| Unidad B | 0 | 0 | M2 | Matrícula Inmobiliaria = 050-40138899 |
| Unidad C | 0 | 0 | M2 | Escritura Pública = 6926 |
| Unidad D | 0 | 0 | M2 | NOTARIA = 37 de Bogotá |
| Germinio | 0 | 0 | M2 | Fecha Escritura = 23/12/1991 |
| SUMA DE AREAS TERRENO | | | | Área Según Escritura = 88.80 M2 |
| EN RONDA HIRPAULICA o ZMPA (A-B-C-D-A) | 0 | 0 | M2 | Lindero Norte = 7.40 ML |
| TOTAL (A-B-C-D-E-F-A) | 0 | 0 | M2 | Lindero Oriente = 11.99 ML |
| SOBRANTE (E-F-E) | 0 | 0 | M2 | Lindero Sur = 7.40 ML |
| | | | | Lindero Occidente = 12 ML |
| SUMA AREAS CONSTRUCCION | | | | |
| REQUERIDA (A-B-C-D-A) | 0 | 0 | M2 | TIPO DE NEGOCIACION |
| TOTAL (A-B-C-D-E-F-A) | 0 | 0 | M2 | Compra de Terreno |
| SOBRANTE | 0 | 0 | M2 | Constitución Serendipine |

CUADRO DE MOLONES

| MOLON | NORTE | ESTE | DISTANCIA | MOLON |
|-------|-----------|----------|-----------|-------|
| A | 100799.19 | 92552.31 | 7.40 | A |
| B | 100802.02 | 92559.17 | 4.89 | B |
| C | 100799.66 | 92560.45 | 7.39 | C |
| D | 100795.85 | 92553.60 | 4.90 | D |
| A | 100799.19 | 92552.31 | | A |

NOTAS:
 - Predio nuevo, al considerarse una zona de corredor de 10m a cada lado del eje.
 - Datos Tomados de Certificados Catastrales V/O de Registro

Ficha Predial No: 038

Anula y Reemplaza la Ficha No NUEVA

LOCALIZACION # DE PLANO

FECHA: FEBRERO DE 2008

ENVA
 CONGRESO TIBITOC S.A.S.
 Calle No. 149-296-94-998
 Bogotá, D.C.

ING. _____
 VAGO Interventor EAAB

INGENIERO RESPONSABLE PROYECTO EAAB
 ING. _____

PLANO DE MANZANA CATASTRAL
 UNIDAD ADMINISTRATIVA ESPECIAL
 CATASTRO DISTRITAL
 CODIGO 00450628



LOCALIZACION
 ESC. 1: 250,000

ESCALA: 1 : 200
 PLANO No.: 41 / 59
 AVISO SAP No.: 8000XXXXXX
 ARCHIVO MAGNETICO: RTC-FG-CT-085.dwg

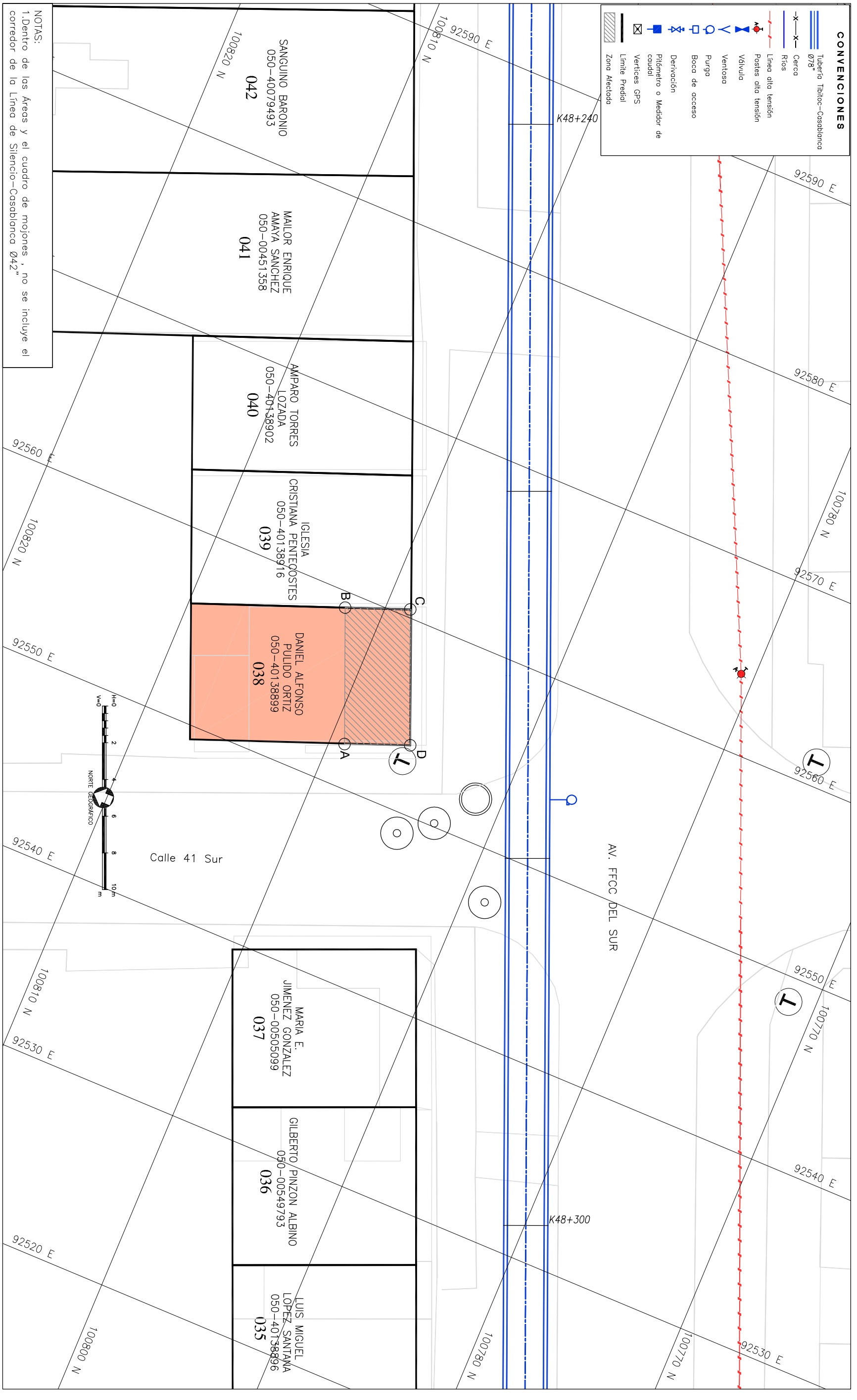

CONVENCIONES

| | |
|--|--------------------------------|
| | Tibitoc-Casablanca 978 |
| | Cercia |
| | Rios |
| | Línea alta tensión |
| | Postes alta tensión |
| | Vólvulo |
| | Ventoso |
| | Purga |
| | Boca de acceso |
| | Derivación |
| | Pídemetro o Medidor de presión |
| | Vertices GPS |
| | Límite Predial |
| | Zona Medida |

NOTAS:
 1. Dentro de las Areas y el cuadro de molones, no se incluye el corredor de la Línea de Silencio-Casablanca Ø42"

