



DIRECCIÓN ADMINISTRATIVA DE BIENES RAICES DIVISIÓN TÉCNICA DE ADQUISICIÓN PREDIAL

Proyecto: ESTUDIOS Y DISEÑOS PARA LA REHABILITACIÓN DE LA LINEA RED MATRIZ DE 78" TIBITOC-CASABLANCA

Dirección: TV 72D BIS No. 40-31 SUR Barrio: La Campaña

Propietario: MALOR ENRIQUE AMAYA SANCHEZ Teléfono: -

Table with columns: TIPO DE AREA, REQUERIMIENTO, TOTAL, UNO, INFORMACION PREDIAL. Rows include TERRENO, CONSTRUCCION, Unidad A, Unidad B, Zona Dura, Cerroamiento, and SUMA DE AREAS TERRENO.

Table with columns: MOJON, NORTE, ESTE, DISTANCIA, MOJON. Rows A, B, C, D, A.

Observaciones: -Predio nuevo, al considerarse una zona de corredor de 10m a cada lado del eje. AREAS DE CONSTRUCCION: Primer piso = 36,18

NOTAS: 1. Dentro de los Areas y el cuadro de mojoneros, no se incluye el corredor de la Linea de Silencio-Casablanca 042"

Anula y Reemplaza la Ficha No NUEVA

LOCALIZACION # DE PLANO: PLANO DE MANZANA CATASTRAL UNIDAD ADMINISTRATIVA ESPECIAL CATASTRO DISTRICTAL CODIGO 00450525

FECHA: JULIO DE 2008

Ficha Predial No: 041

ING. VAGO Interventor EAAB

ING. INGENIERO RESPONSABLE PROYECTO EAAB

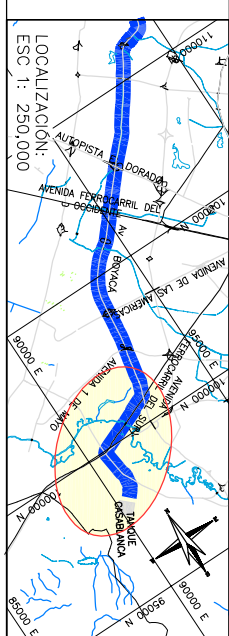

ESCALA: 1 : 200 AVISO SAP NO.: 8000XXXXXX PLANO No.: 44 / 59 ARCHIVO MAGNETICO: RTC-FG-CT-058.dwg

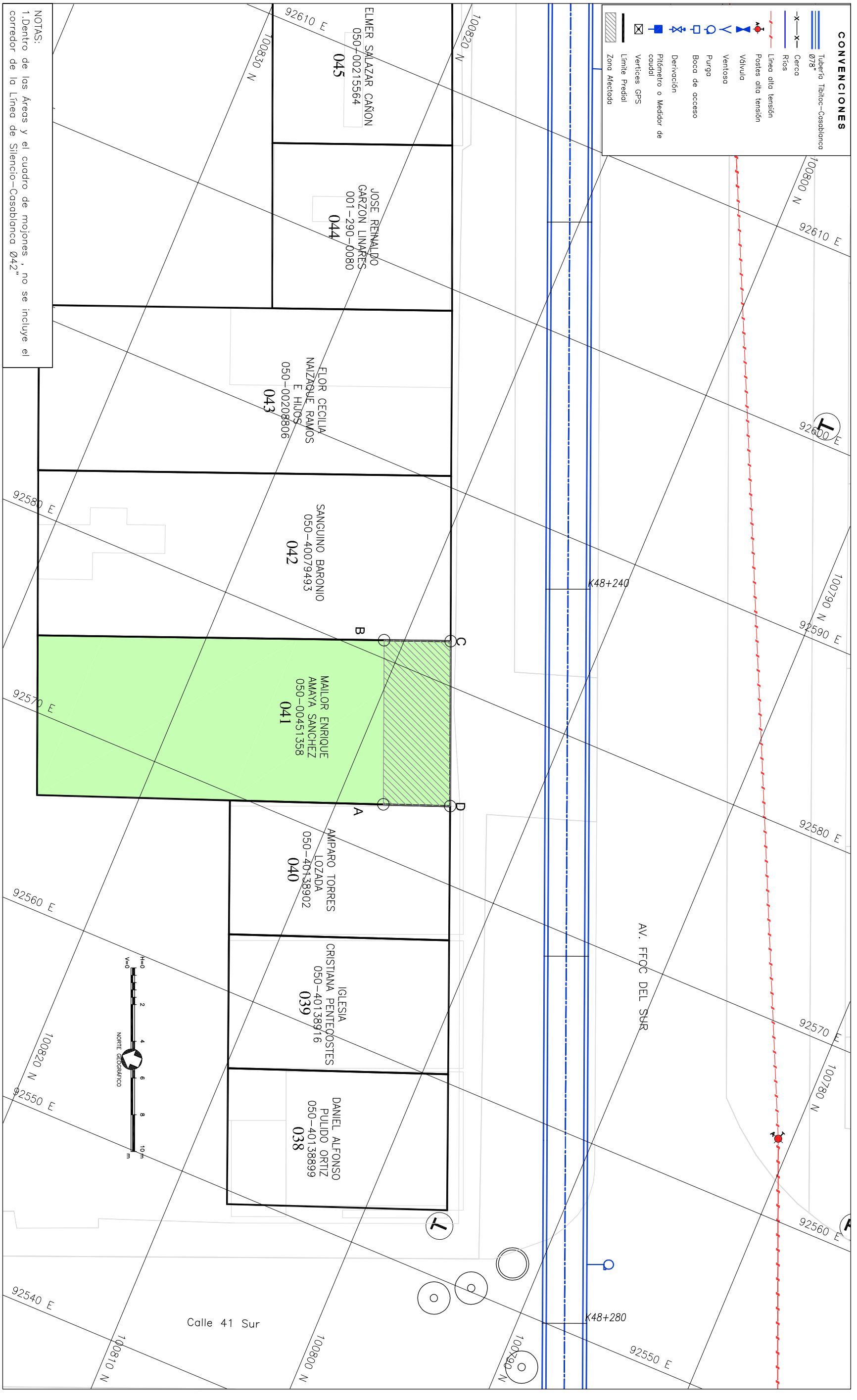

- CONVENCIONES: Tuberia Tibitoc-Casablanca 978", Cercos, Rios, Línea alta tensión, Poles alta tensión, Vialidad, Ventosa, Purga, Boca de acceso, Derivación, Polímetro o Medidor de consumo, Vertices GPS, Límite Predial, Zona Afectada.

NOTAS: 1. Dentro de los Areas y el cuadro de mojoneros, no se incluye el corredor de la Linea de Silencio-Casablanca 042"

