

**DIRECCIÓN ADMINISTRATIVA
DE BIENES RAICES
DIVISIÓN TÉCNICA DE ADQUISICIÓN PREDIAL**

Proyecto: ESTUDIOS Y DISEÑOS PARA LA REHABILITACIÓN DE LA LINEA RED
MATRIZ DE 78" TIBITOC-CASABLANCA

Dirección: TV 72D BIS No. 391 - 55 SUR

Barrío: La Campiña

Propietario: LIDIA STELLA OSPINA BOTIA
CARLOS CARREÑO IBÁÑEZ

Teléfono: -

TIPO DE AREA	REQUERIMIENTO	TOTAL	UNO	INFORMACION PREDIAL
TERRENO	12,931	0	M2	Código del Sector
CONSTRUCCIÓN	56,31	0	M2	Cédula Catastral
Unidad A	0	0	M2	Área según Escritura
Unidad B	0	0	M2	Medicrédito Inmobiliario
Entomoda	0	0	M2	Escritura Pública
Zona Dura	0	0	M2	NOTARIA
Cerromiento	0	0	M2	Fecha Escritura
SUMA DE AREAS TERRENO				Área según Escritura
EN RONDA HIPOTALUC				56,25
o ZMVA (A-B-C-S-D-A)	0	0	M2	Linderos Norte
TOTAL (A-B-C-D-E-F-A)	0	0	M2	Linderos Oriente
SOBRANTE (E-F-E)	0	0	M2	Linderos Sur
SUMA AREAS CONSTRUCCIÓN				Linderos Occidente
REQUERIDA (A-B-C-D-A)	0	0	M2	TIPO DE NEGOCIACIÓN
TOTAL (A-B-C-D-E-F-A)	0	0	M2	Compra de Terreno
SOBRANTE	0	0	M2	Constitución Servidumbre

CUADRO DE MOJONES			
MOJON	NORTE	ESTE	DISTANCIA MOJON
A	100840.90	92653.21	A
B	100843.77	92660.15	B
C	100842.16	92660.80	C
D	100839.31	92653.86	D
A	100840.90	92653.21	A

OBSERVACIONES

-Predio nuevo, al considerarse una zona de corredor de 10m a cada lado del eje.

AREAS DE CONSTRUCCIÓN:

Primer piso = 29,27
Segundo piso = 29,27
Tercer piso = 10,58

NOTAS:

1. Dentro de los Arees y el cuadro de mojoneros, no se incluye el corredor de la Línea de Silencio-Casablanca Ø42"

* Datos Tomados de Certificados Catastrales V/O de Registro

Anula y Reemplaza la Ficha No NUEVA

LOCALIZACIÓN # DE PLANO

PLANO DE MANZANA CATASTRAL
UNIDAD ADMINISTRATIVA ESPECIAL
CATASTRO DISTRICTAL
CODIGO 00430403

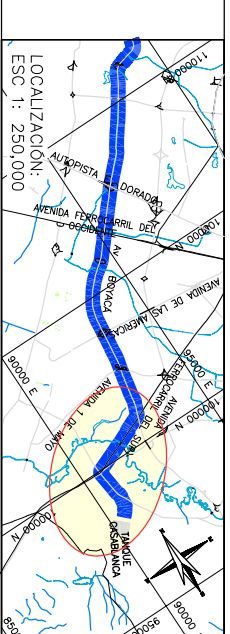

FECHA: JULIO DE 2008

ESCALA: 1 : 200

PLANO No.: 522 59

AVISO SAP No.: 8000XXXXXX

ARCHIVO MAGNETICO: RTC-FG-CT-066.dwg

CONVENCIONES

- Tuberío Tibitoc-Casablanca Ø78"
- Cerco
- Ríos
- Línea alta tensión
- Postes alta tensión
- Vehículo
- Ventiloso
- Boca de acceso
- Derivación
- Pitometro o Medidor de caudal
- Vertices GPS
- Límite Predial
- Zona Afectada

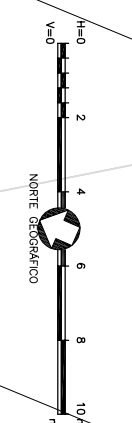
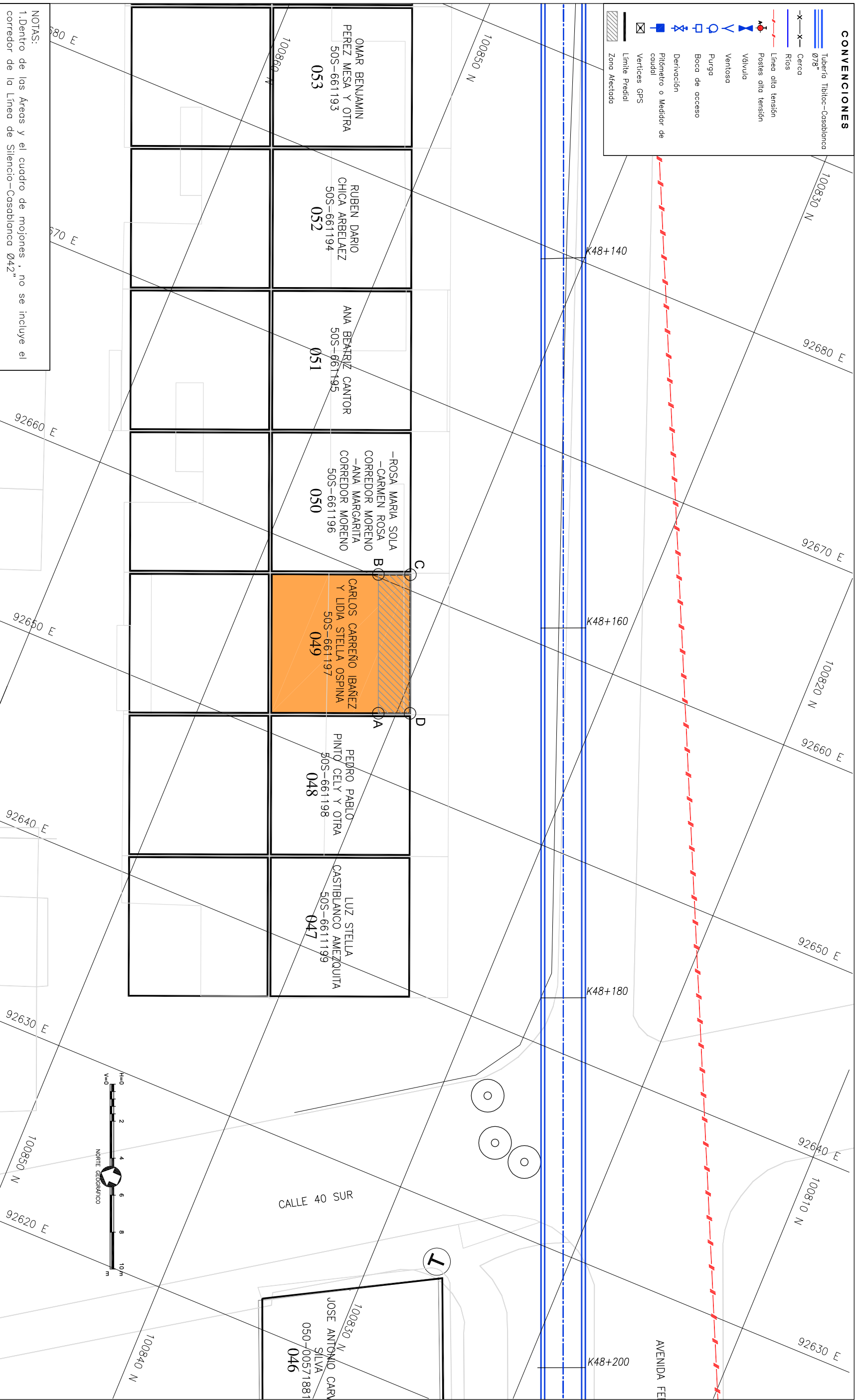

\\santander\p7448_Produccion\Produccion_I_Generacion\00113_Informas Predial_Tereno_SIFICAS PREEDIALES_V1