



**DIRECCIÓN ADMINISTRATIVA
DE BIENES RAICES
DIVISIÓN TÉCNICA DE ADQUISICIÓN PREDIAL**

Proyecto: ESTUDIOS Y DISEÑOS PARA LA REHABILITACIÓN DE LA LINEA RED
MATRIZ DE 78" TIBITOC-CASABLANCA

Dirección: TV 72D BIS No. 391 - 39 SUR

Barrío: La Campiña

Propietario: ANA BEATRIZ CANTOR

Teléfono: -

TIPO DE AREA	REQUERIDO	TOTAL	UNO	INFORMACION PREDIAL
TERRENO	13.241	0	M2	Código del Sector
CONSTRUCCION	9.300	0	M2	Cédula Catastral
Unidad A	0	0	M2	Área según Escritura
Unidad B	0	0	M2	Metriculo Inmobiliario
Entomoda	0	0	M2	Escritura Pública
Zona Dura	0	0	M2	NOTARIA
Ceramiento	0	0	M2	Fecha Escritura
SUMA DE AREAS TERRENO				Área Según Escritura
EN RONDA HIRAPALLUCA				
o ZMVA (A-B-C-S-D-A)	0	0	M2	Linderos Norte
TOTAL (A-B-C-D-E-F-A)	0	0	M2	Linderos Oriente
SOBRANTE (E-F-E)	0	0	M2	Linderos Sur
REQUERIDA (A-B-C-D-A)	0	0	M2	Linderos Occidente
TOTAL (A-B-C-D-E-F-A)	0	0	M2	Compra de Terreno
SOBRANTE	0	0	M2	Constitución Servidumbre

CUADRO DE MOJONES			
MOJON	NORTE	ESTE	DISTANCIA MOJON
A	100846.75	92867.37	A
B	100849.61	92874.30	B
C	100847.97	92874.97	C
D	100845.13	92868.03	D
A	100846.75	92867.37	A

OBSERVACIONES

—Predio nuevo, al considerarse una zona de corredor de 10m a cada lado del eje.

AREAS DE CONSTRUCCION:

Primer piso = 4.95

Segundo piso = 4.95

Longitud de Muro y Fardón = 7.66

NOTAS:

* Datos Tomados de Certificados Catastrales V/O de Registro

Ficha Predial No: 051

CONVENCIONES

- Tuberío Tibitoc-Casablanca 78"
- Cerco
- Ríos
- Linea alta tensión
- Postes alta tensión
- Vehículo
- Ventiloso
- Boca de acceso
- Derivación
- Pitometro o Medidor de caudal
- Vertices GPS
- Limite Predial
- Zona Afectada

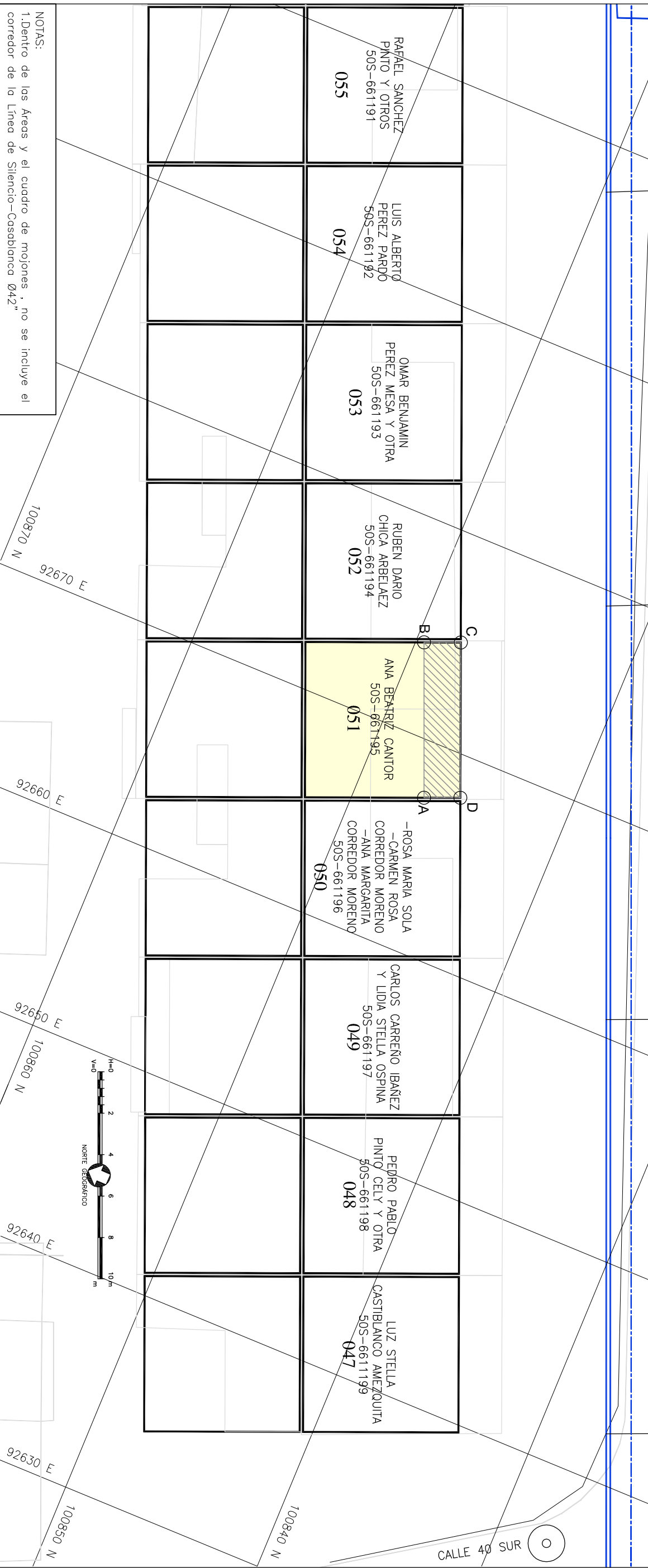

NOTAS:
1. Dentro de los Areas y el cuadro de mojoneros, no se incluye el corredor de la Línea de Silencio-Casablanca Ø42"

Anula y Reemplaza la Ficha No NUEVA

Aprobó: _____ ING.
 Vobo Interventor EAAB _____ ING.

INGENIERO RESPONSABLE PROYECTO EAAB



ESCALA: 1 : 200
 PLANO No.: 54/ 59
 AVISO SAP No.: 8000XXXXXX
 ARCHIVO MAGNETICO: RTC-FG-CT-068.dwg

FECHA: JULIO DE 2008

Usados: 05/07/2008, Producción: 05/07/2008, 13, Informes Predial, Tramo, SICHICAS PREDIALES V1