

**DIRECCIÓN ADMINISTRATIVA
DE BIENES RAICES
DIVISIÓN TÉCNICA DE ADQUISICIÓN PREDIAL**

Proyecto: ESTUDIOS Y DISEÑOS PARA LA REHABILITACIÓN DE LA LÍNEA RED
MATRIZ DE 78" TIBITOC-CASABLANCA

Dirección: TV 72D BIS No. 391 - 09 SUR Barrio: La Campina

Propietario: RAFAEL SANCHEZ PINEDA Y OTROS Teléfono: -

TERRENO	CONSTRUCCIÓN	13,89	0	M2	Código del Sector	4506 05 01
Unidad A		37,15	0 <td>M2</td> <td>Cédula Catastral</td> <td>H5 D425 161 1 22</td>	M2	Cédula Catastral	H5 D425 161 1 22
Unidad B		0	0 <td>M2</td> <td>Área según Escritura</td> <td>56,25 M2</td>	M2	Área según Escritura	56,25 M2
Unidad C		0	0 <td>M2</td> <td>Matrícula Inmobiliaria</td> <td>505-661191</td>	M2	Matrícula Inmobiliaria	505-661191
Unidad D		0	0 <td>M2</td> <td>Escritura Pública</td> <td>4419</td>	M2	Escritura Pública	4419
Unidad E		0 <td>0 <td>M2</td> <td>NOTARIA</td> <td>1 DE BOGOTÁ</td> </td>	0 <td>M2</td> <td>NOTARIA</td> <td>1 DE BOGOTÁ</td>	M2	NOTARIA	1 DE BOGOTÁ
Unidad F		0 <td>0 <td>M2</td> <td>Fecha Escritura</td> <td>17/10/2001</td> </td>	0 <td>M2</td> <td>Fecha Escritura</td> <td>17/10/2001</td>	M2	Fecha Escritura	17/10/2001
SUMA DE ÁREAS TERRENO					Área Según Escritura	56,25 M2
EN RONDA HIPOTECARIA						
o ZMPA (A-B-C-S-D-A)					Lindero Norte	7,50 ML
TOTAL (A-B-C-D-E-F-A)					Lindero Oriente	7,50 ML
SOBRANTE (E-F-E)					Lindero Sur	7,50 ML
REQUERIDA (A-B-C-D-A)					Lindero Occidente	7,50 ML
TOTAL (A-B-C-D-E-F-A)					Compra de Terreno	0
SOBRANTE					Constitución Servidumbre	0

CUADRO DE MOJONES

MOJON	NORTE	ESTE	DISTANCIA	MOJON
A	100858,45	92695,68	7,50	A
B	100861,32	92702,62	1,86	B
C	100859,60	92703,32	7,50	C
D	100856,75	92696,38	1,84	D
A	100858,45	92695,68		A

OBSERVACIONES

-Predio nuevo, al considerarse una zona de corredor de 10m a cada lado del eje.

ÁREAS DE CONSTRUCCIÓN:

Primer piso = 30,64
Segundo piso = 6,51

NOTAS:
* Datos Tomados de Certificados Catastrales y/o de Registro

Ficha Predial No: 055

CONVENCIONES

- Tuberío Tibitoc-Casablanca Ø78"
- Cerca
- Ríos
- Línea alta tensión
- Postes alta tensión
- Válvula
- Ventosa
- Purga
- Boca de acceso
- Derivación
- Piligrino o Medidor de caudal
- Vertices GPS
- Límite Predial
- Zona Afectada

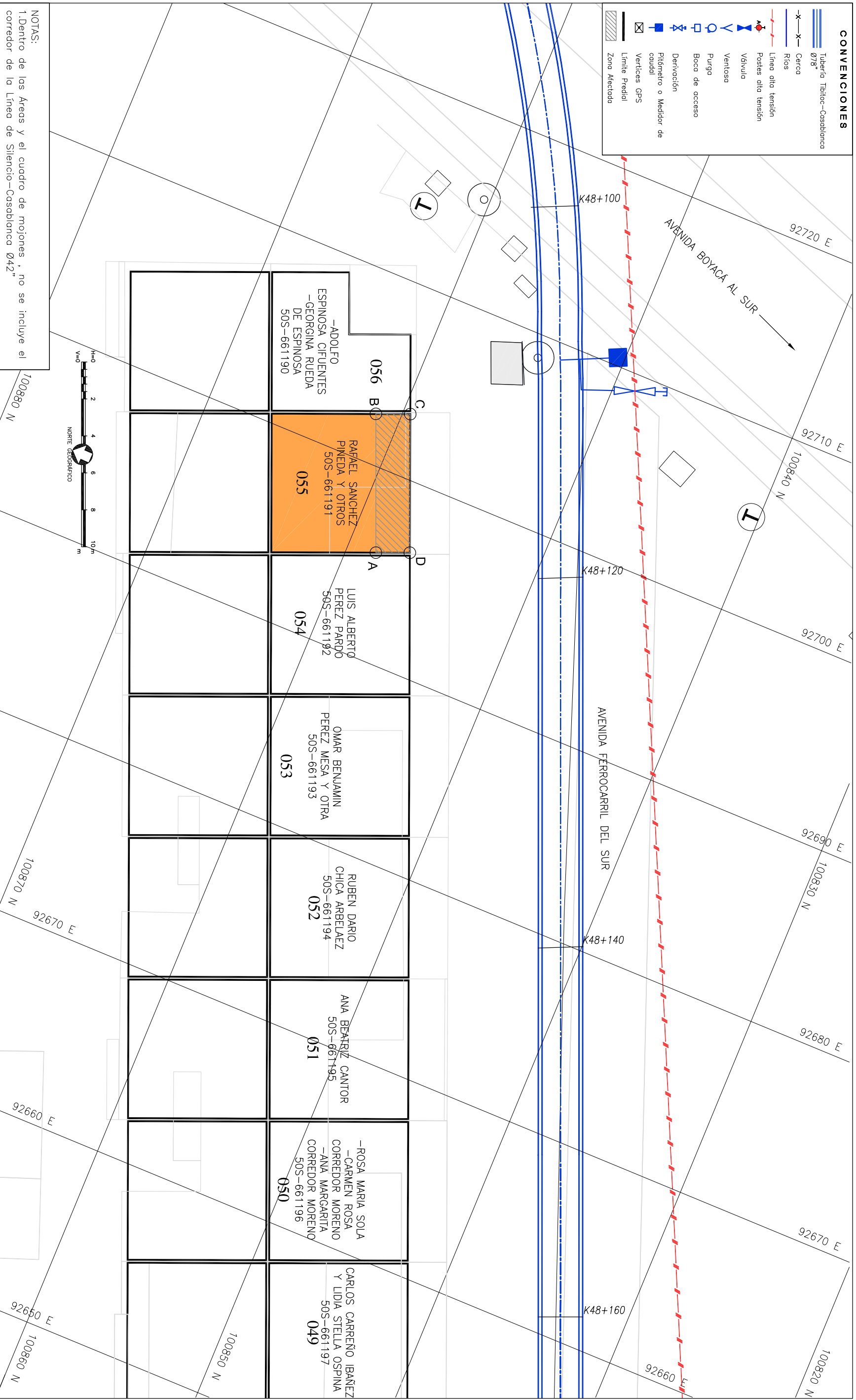

NOTAS:
1. Dentro de las áreas y el cuadro de mojoneras, no se incluye el corredor de 10 metros de Silencio-Casablanca Ø42"

Anula y Reemplaza la Ficha No NUEVA

Aprobó: _____ ING. _____
Vobo Invenientor EAAB _____ ING. _____

INGENIERO RESPONSABLE PROYECTO EAAB

LOCALIZACIÓN # DE PLANO
PLANO DE MANZANA CATASTRAL
UNIDAD ADMINISTRATIVA ESPECIAL
CATASTRO DISTRICTAL
CODIGO 004506-05



FECHA: JULIO DE 2008
ESCALA: 1 : 200
PLANO No.: 58 / 59
AVISO SAP No.: 8000XXXXXX
ARCHIVO MAGNETICO: RTC-F-G-CT-072.dwg