

PLANTA

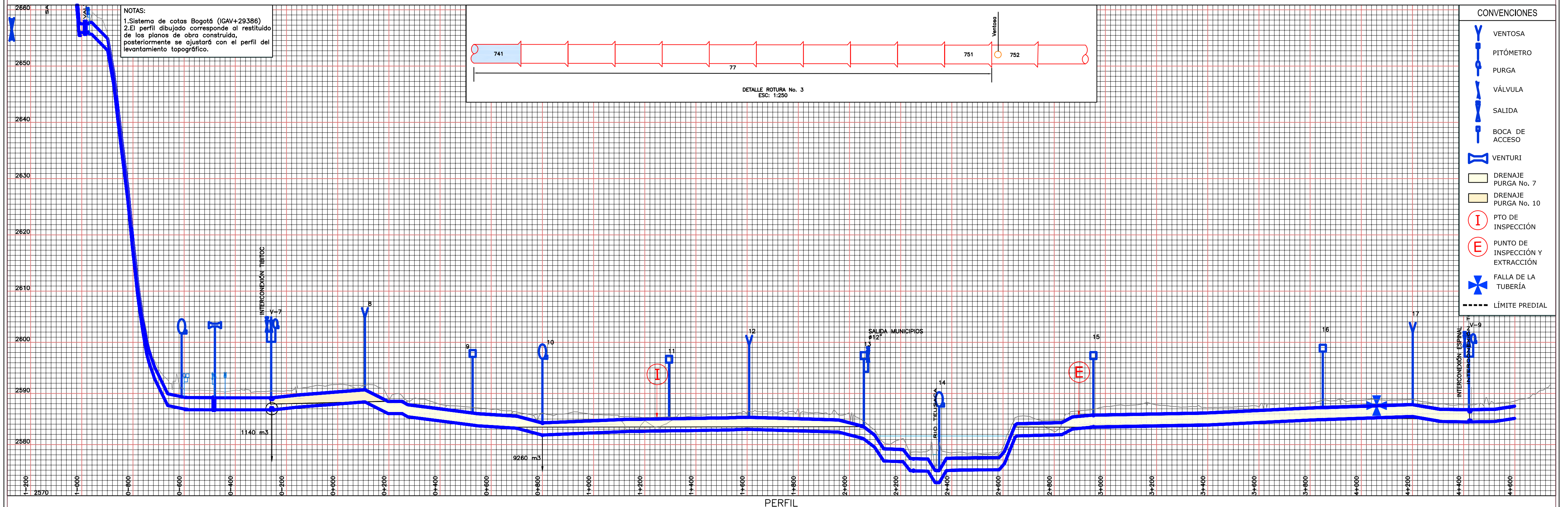

PERFIL

CONVENCIONES

- VENTOSA
- PITÓMETRO
- PURGA
- VÁLVULA
- SALIDA
- BOCA DE ACCESO
- VENTURI
- DRENAJE PURGA No. 7
- DRENAJE PURGA No. 10
- PTO DE INSPECCIÓN
- PUNTO DE INSPECCIÓN Y EXTRACCIÓN
- FALLA DE LA TUBERÍA
- LÍMITE PREDIAL

	PRESENTÓ: Ing. Sergio Mauricio Segura A. M.P. No. 25202-80624 CND REVISÓ: Ing. Sergio Laurens Tapias M.P. No. 9471 CND APROBÓ: Ing. Carlos Eduardo Bernal L. M.P. No. 13905 CND	RECIBIÓ: Ing. Fabián Santa Lpez Reg. 30488 Vo.Bo. Ing. M.P. No.:	PUNTO DE AMARRE IGAC BOGOTÁ 12 NORTE: 103838.639 ESTE: 93197.315 COTA: 2556.472 PUNTO DE NIVELACION COTA: Coordenadas Medias NORTE: 104000.00 ESTE: 96000.00 PLANCHA:	MODIFICACIONES <table border="1"> <thead> <tr> <th>FECHA</th> <th>MODIFICACION</th> <th>NOMBRE ING. RESPONSABLE</th> <th>FIRMA</th> </tr> </thead> <tbody> <tr> <td> </td> <td> </td> <td> </td> <td> </td> </tr> </tbody> </table>	FECHA	MODIFICACION	NOMBRE ING. RESPONSABLE	FIRMA					 GERENCIA CORPORATIVA DEL SISTEMA MAESTRO DIRECCION RED MATRIZ PLANO DE DISEÑO DE REDES DE ACUEDUCTO	ESTUDIOS Y DISEÑOS PARA LA REHABILITACIÓN DE LA LÍNEA RED MATRIZ ACUEDUCTO DE Ø78" TIBITOC-CASABLANCA Contiene: PLANTA PERFIL ENTRE VÁLVULAS V-3 A V-9 ESCALA: 1:500 NOMBRE DEL ARCHIVO: RTC-PL-HI-101.dwg	PROYECTO N°: FECHA: AGOSTO DE 2007 PLANO No. RTC-PL-HI-101
	FECHA	MODIFICACION	NOMBRE ING. RESPONSABLE	FIRMA											
LOCALIZACIÓN: ESC 1: 750, 000 	FECHA REVISIÓN: 08-31-2008														