ESTUDIOS Y DISEÑOS PARA LA REHABILITACIÓN DE LA LÍNEA RED MATRIZ DE 78" TIBITOC - CASABLANCA
Contrato 1-02-25400-514-2006
ALTERNATIVA 3

CÓDIGO: R 4.9-1-0-2
VERSIÓN: 2 DE 2001-01-23

Id	PRODUCTOS / ACTIVIDADES
0	**INSTALACIÓN CAMISA DE ACERO 72" - L=1,532m**
1	Fabricación tubería
2	Movilización e instalación
3	Instalación tubería y rehabilitación accesorios (1 frente)
4	Cierre ventanas y pruebas hidrostáticas
5	Reforzamiento CFRP parcial (5 piezas, 20 m)
6	Reforzamiento CFRP total (25 piezas, 175 m)
7	MANTENIMIENTO TUNELES DE CHINGAZA
8	Renovación válvulas en línea
9	Limpieza y desinfección

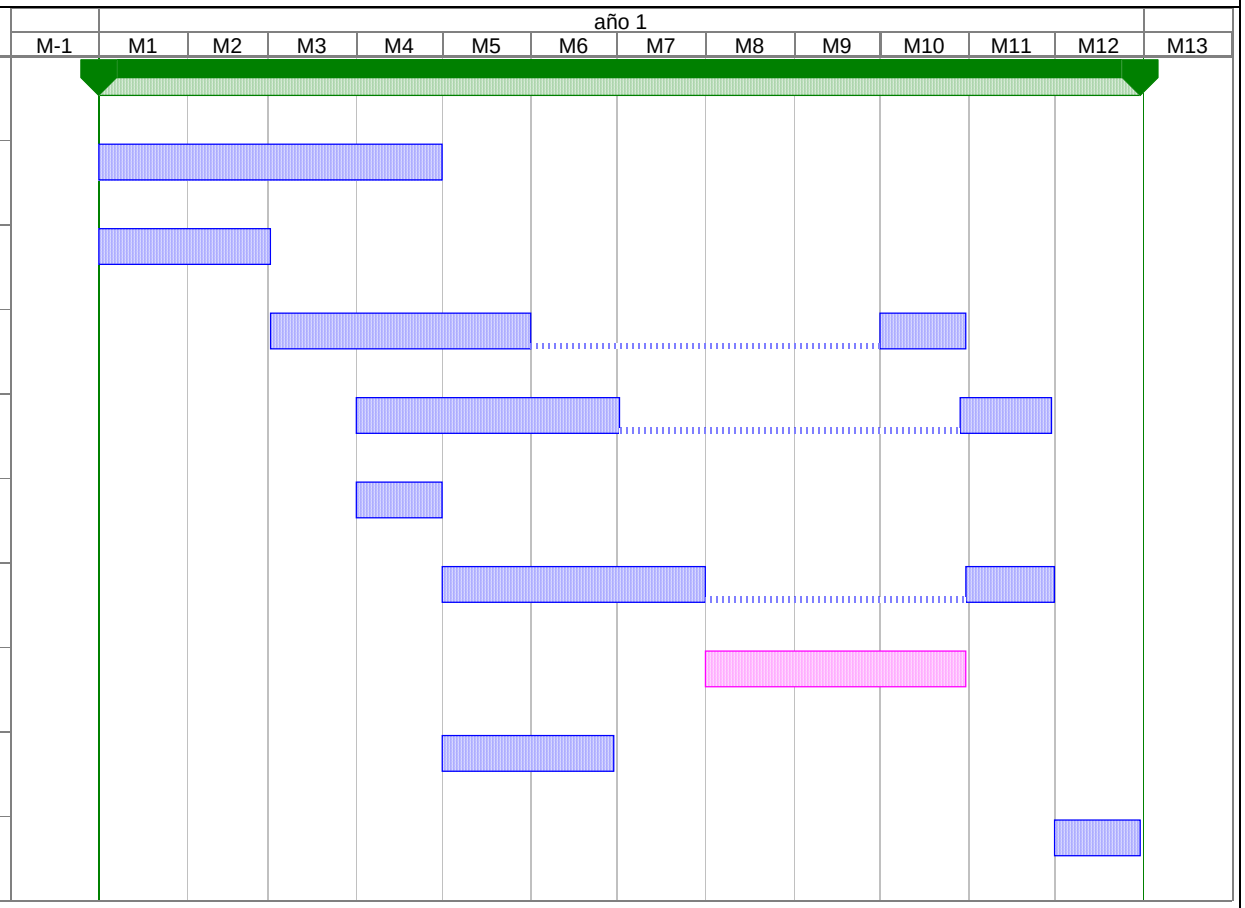

Tarea
División
Progreso
Hito
Resumen
Resumen del proyecto
Tareas externas
Hito externo
Fecha límite

SILVA CARREÑO Y ASOCIADOS S.A.
CONSORCIO TIBITOC 200

Elaboró: SMS ; Revisó: SLT; Aprobó: SLT

Fecha: Junio 2008