

| INFORMACIÓN PREDIAL |                                    |                        |                        |                  |
|---------------------|------------------------------------|------------------------|------------------------|------------------|
| No. PREDIO          | PROPIETARIO                        | DIRECCIÓN              | MATRICULA INMOBILIARIA | CEDULA CATASTRAL |
| 008                 | INSTITUTO DE DESARROLLO URBANO-IDU | AC 57R SUR No.69A-40   | 050-40442029           | 4546 8004 000    |
| 009                 | INSTITUTO DE DESARROLLO URBANO-IDU | KR 68D No.57H-65 SUR   | 050-00808495           | B S 15256        |
| 010                 | CIRO ERASMO PORRAS CARO            | CLLE 49B SUR No.72D-05 | 050-01143589           | B S 15565        |

| PUNTOS GPS DE AMARRE |            |           |           |                        |
|----------------------|------------|-----------|-----------|------------------------|
| PUNTO No.            | NORTE      | ESTE      | ELEVACIÓN | DESCRIPCIÓN            |
| BASE                 | 103838.639 | 93197.115 | 2556.472  | Vertice IGAC Bogotá-12 |
| 3                    | 100020.220 | 90676.960 | 2559.040  | Vertice GPS-19         |
| 4                    | 99725.570  | 90638.260 | 2559.968  | Vertice GPS-20         |

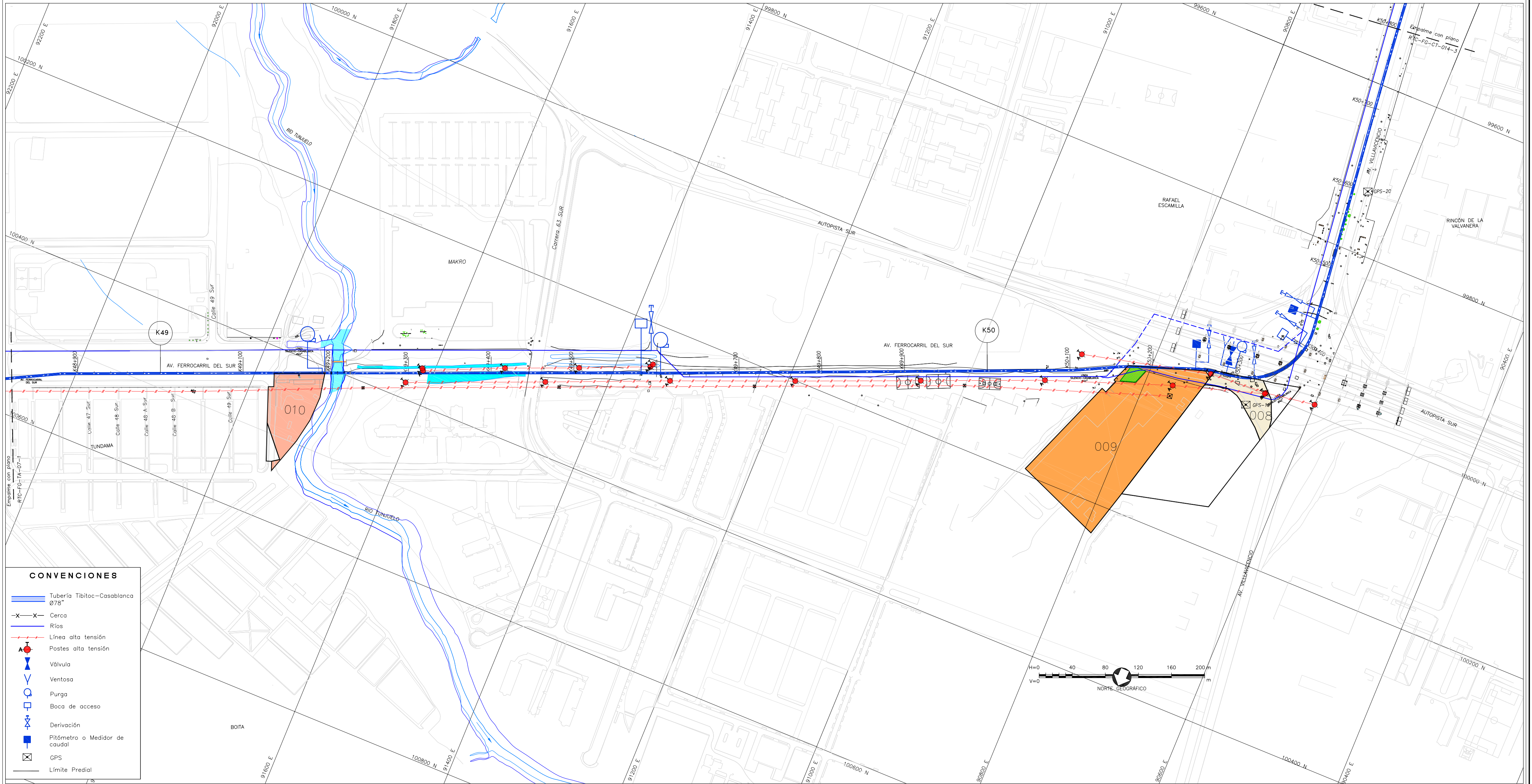

| CONVENCIONES |                                 |
|--------------|---------------------------------|
|              | Tubería Tibitoc-Casablanca Ø78" |
|              | Cerca                           |
|              | Ríos                            |
|              | Línea alta tensión              |
|              | Postes alta tensión             |
|              | Válvula                         |
|              | Ventosa                         |
|              | Purga                           |
|              | Boca de acceso                  |
|              | Derivación                      |
|              | Pitómetro o Medidor de caudal   |
|              | GPS                             |
|              | Límite Predial                  |

|           |  |
|-----------|--|
|           | CONSORCIO TIBITOC 2006<br>Contrato No. 1-02-25400-514-2006 |
| PRESENTÓ: | Ing. Judith Martínez<br>M.P. No. 25202-80624 CND           |
| REVISÓ:   | Ing. Sergio Laurens Tapias<br>M.P. No. 9471 CND            |
| APROBÓ:   | Ing. Carlos Eduardo Bernal L.<br>M.P. No. 13905 CND        |

|         |   |
|---------|---|
|         | ASESORIA<br>ESTUDIOS TÉCNICOS S.A.            |
| REVISÓ: | Ing. Hernando Álvarez Rocha<br>M.P. No.: 5748 |

|         |                                       |
|---------|---------------------------------------|
|         | ACUEDUCTO                             |
| RECIBO: | Ing. Fabián Santa López<br>Rep. 30488 |
| Vo.Bo.  | Ing. M.P. No.:                        |

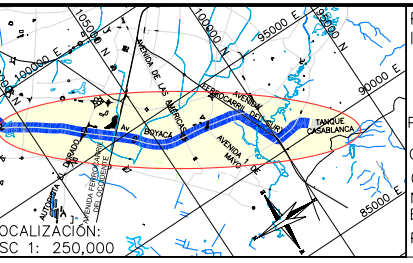

|                                |                     |
|--------------------------------|---------------------|
| PUNTO DE AMARRE<br>IGAC GPS-22 | NORTE: 98383.95     |
|                                | ESTE: 90353.98      |
|                                | COTA: 2610.757      |
|                                | PUNTO DE NIVELACION |
|                                | COTA:               |
|                                | Coordenadas Medias  |
|                                | NORTE: 98250.00     |
|                                | ESTE: 90550.00      |
|                                | PLANCHA: L014       |

| MODIFICACIONES |              |                         |       |
|----------------|--------------|-------------------------|-------|
| FECHA          | MODIFICACION | NOMBRE ING. RESPONSABLE | FIRMA |
|                |              |                         |       |

GERENCIA CORPORATIVA DEL SISTEMA MAESTRO  
DIRECCION RED MATRIZ  
DIVISION TÉCNICA DE ADQUISICIÓN PREDIAL

ESTUDIOS Y DISEÑOS PARA LA REHABILITACIÓN DE LA  
LINEA RED MATRIZ DE ACUEDUCTO DE Ø78" TIBITOC-CASABLANCA

Contiene:  
**PREDIOS AFECTADOS POR LA  
LINEA TIBITOC-CASABLANCA (TRAMO 3)  
K48+900 A K50+800**

ESCALA: GRÁFICA

NOMBRE DEL ARCHIVO:  
RTC-FG-TA-07-2

|              |                 |
|--------------|-----------------|
| PROYECTO N°: |                 |
| FECHA:       | FEBRERO DE 2009 |
| PLANO No.    | RTC-FG-TA-07-2  |