

SECTOR 1
V39 - V39A

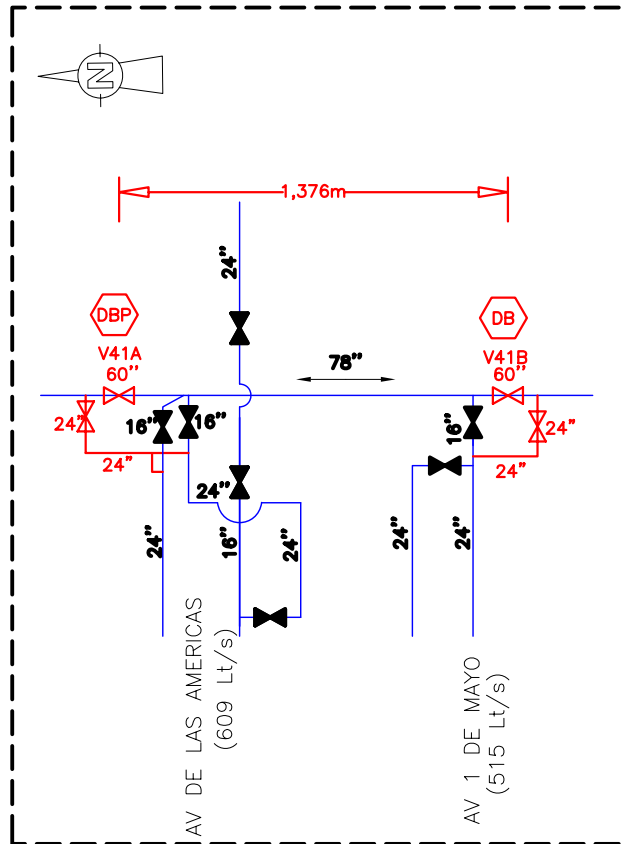

SECTOR 2
V41A - V41B

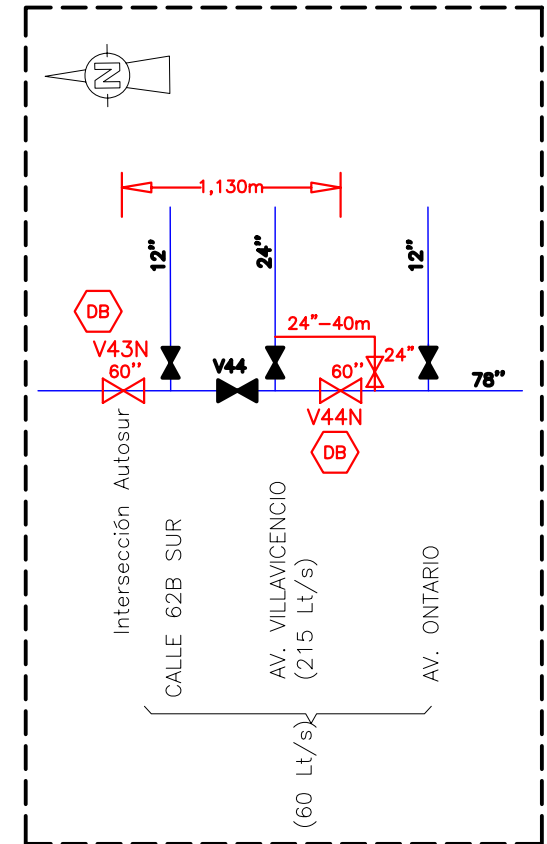

SECTOR 3
V43N - V44N

CONVENCIONES

	RED EXISTENTE		TAPÓN
	OBRAS INSPECCIÓN FASE 1		VÁLVULA EXISTENTE
	OBRAS INSPECCIÓN FASE 2		VÁLVULA PROYECTADA
	OBRAS ETAPA 1		REDUCCIÓN EXISTENTE
	OBRAS ETAPA 2		REDUCCIÓN PROYECTADA
	OBRAS ETAPA 3		ESTRUCTURA DE CONTROL
	OBRAS ETAPA 4		SISTEMA PROPUESTO PARA INSTALACIÓN DE LA VALVULA

N: Instalación normal con la línea drenada.

DB: Doble bloqueo de línea(tapping) sin By-pass provisional.

DBP: Doble bloqueo de línea(tapping) con By-pass provisional.

		CONSORCIO TIBITOC 2006	
CONSULTOR	CONSORCIO TIBITOC 2006		
NOMBRE DEL PROYECTO	ESTUDIOS Y DISEÑOS PARA LA REHABILITACIÓN DE LA LÍNEA RED MATRIZ DE 78" TIBITOC - CASABLANCA		
CONTRATO No.	1-02-25400-514-2006		
NOMBRE DEL PLANO:	PRODUCTO 9.1. PLANTEAMIENTO DE EJECUCIÓN DE LAS OBRAS ALTERNAS PARA LA INSPECCIÓN Y/O REHABILITACIÓN DEL TRAMO 3 FASE 1 INSPECCIÓN GRUPO A		
REVISO	S.M.S.	ARCHIVO:	RTC-FG-HI-301_313-V0.dwg
APROBO	S.L.T.	ESCALA:	SIN
DIGITALIZO	S.M.S.	PLANO No.	RTC-FG-HI-307
		FECHA:	JUNIO/2008
		Rev.	0