

NOTAS GENERALES:
 1. Ver Notas Generales en Plano de dimensiones. No.RTC-PL-ET-314-1

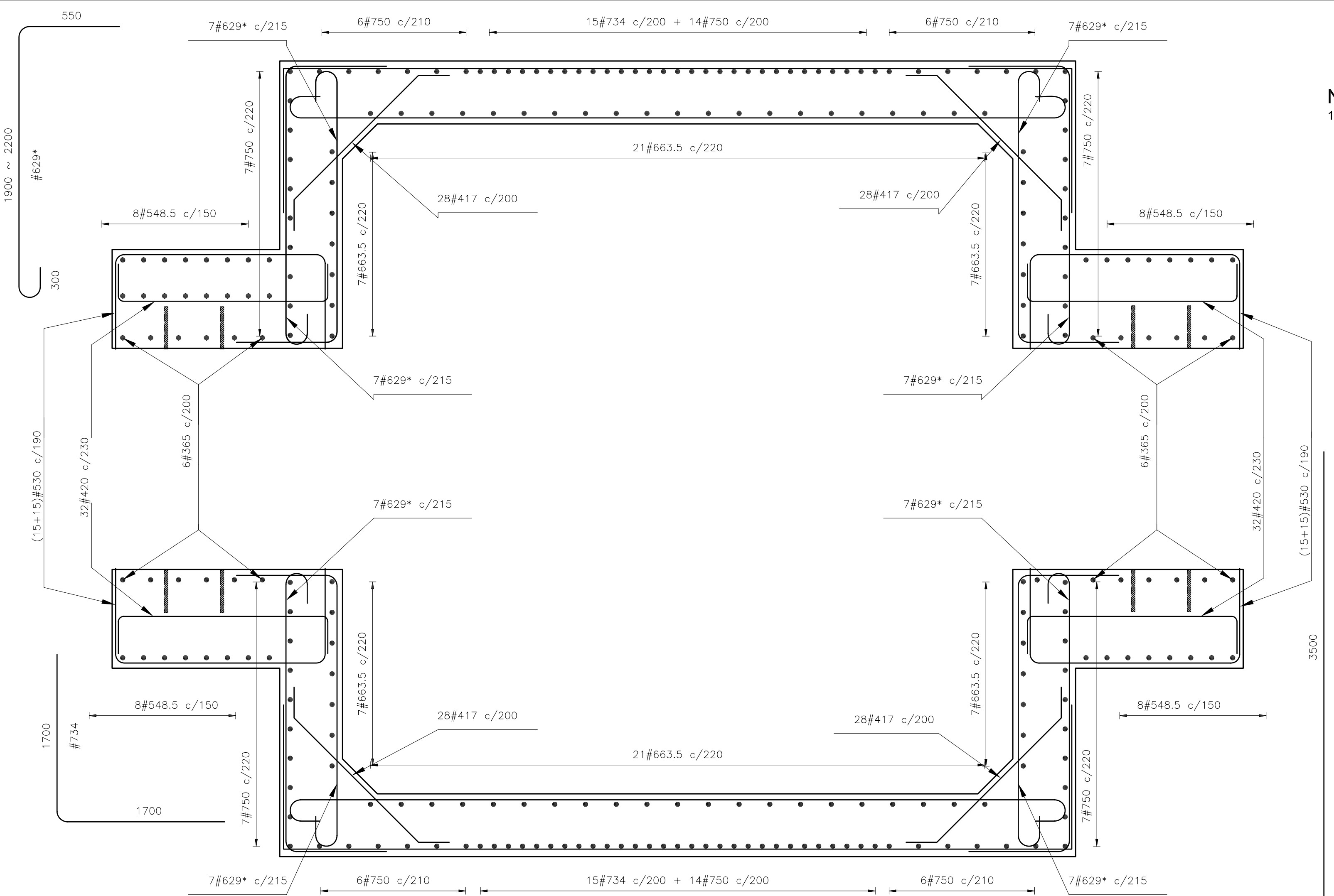

**CORTE E-E
 REFUERZO**
 ESCALA 1:25

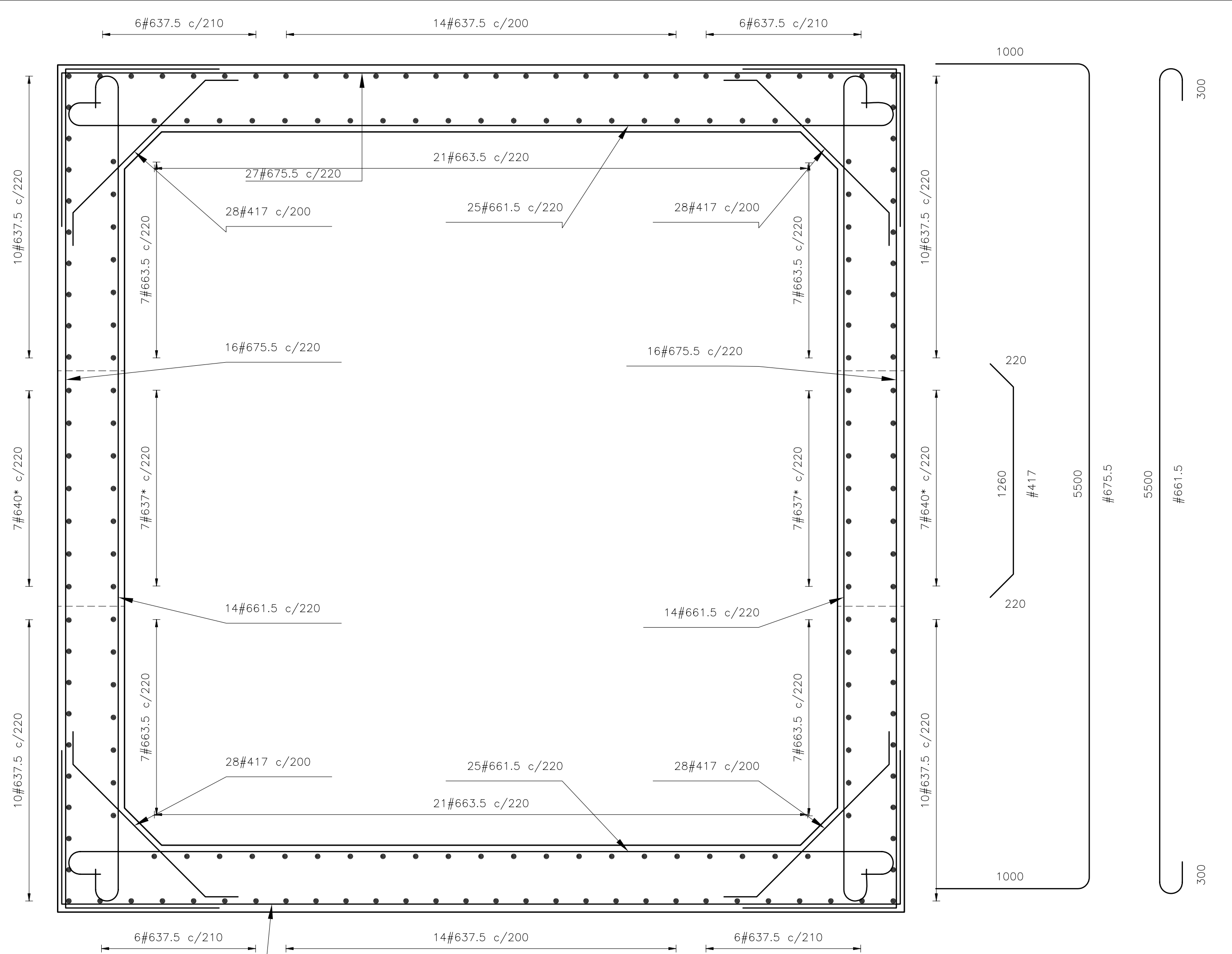

**CORTE D-D
 REFUERZO**
 ESCALA 1:25

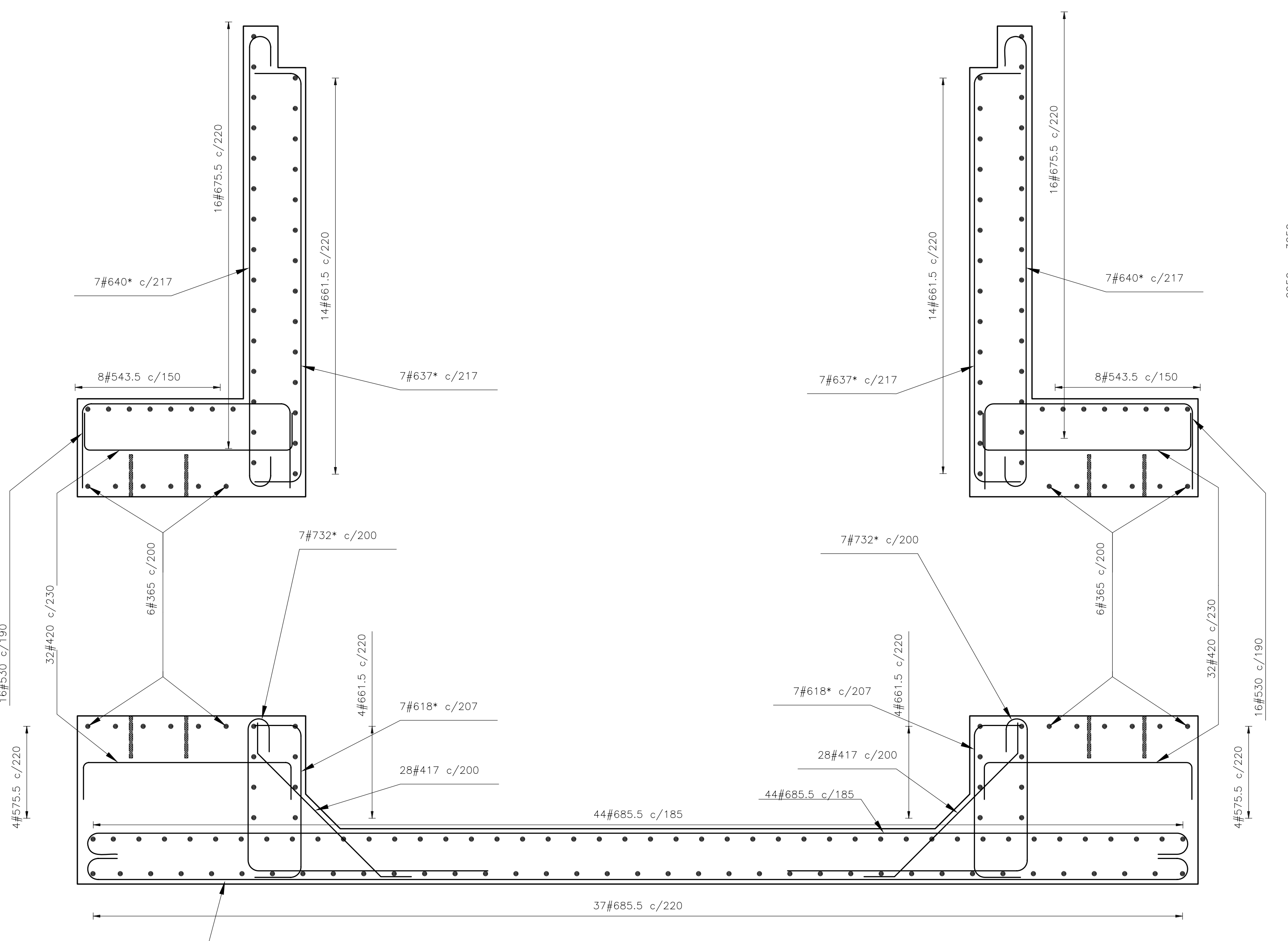

**CORTE A-A
 REFUERZO MUROS, MUERTOS DE ANCLAJE Y LOSA DE FONDO**
 ESCALA 1:25

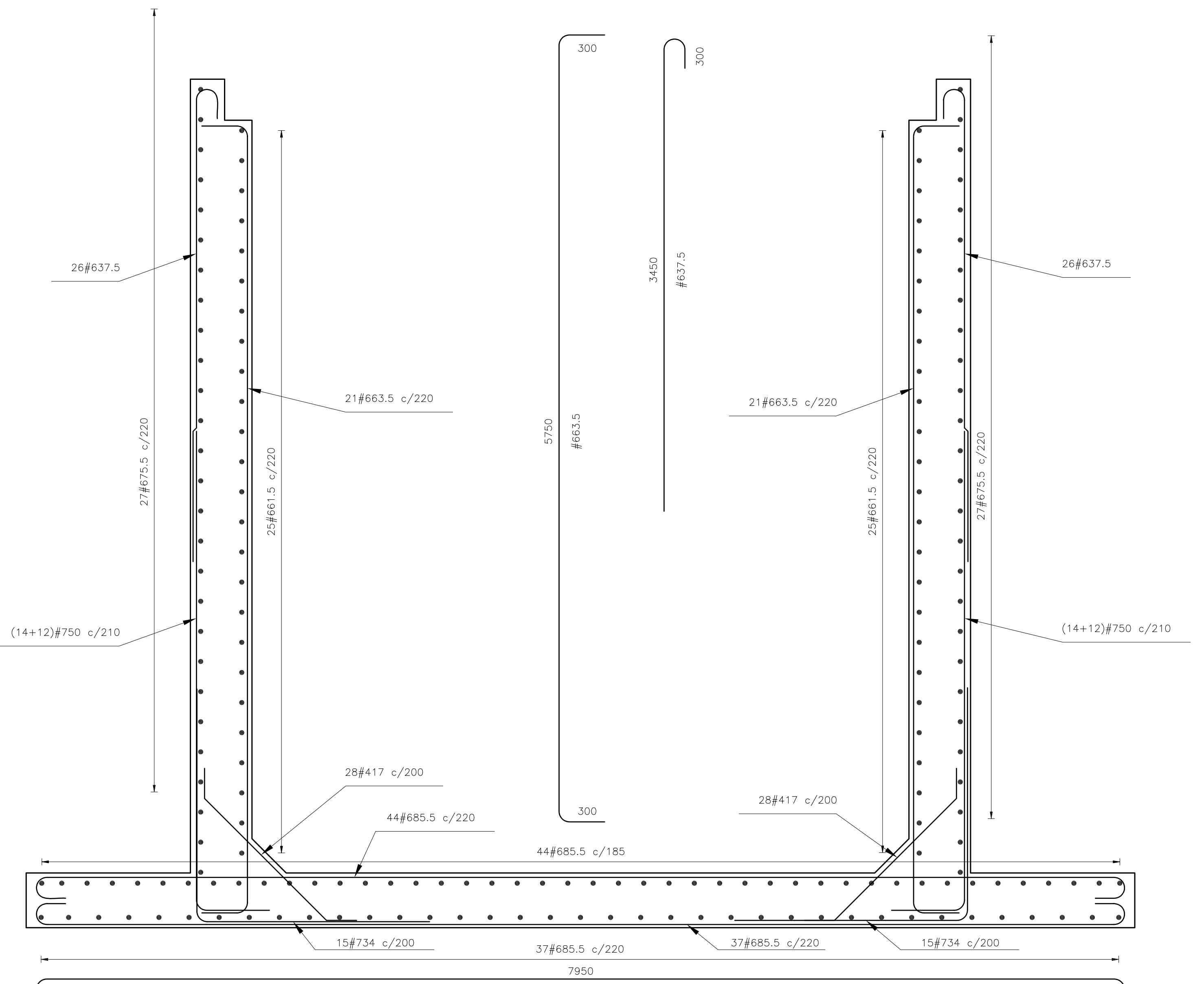

**CORTE B-B
 REFUERZO MUROS LATERALES Y LOSA DE FONDO**
 ESCALA 1:25

CONSORCIO TIBITOC 2006
 Contrato No. 1-02-25400-514-2006

PRESENTO: Ing. Luis Guillermo González A.
 M.P. No. 25202-53890 CND

REVISÓ: Ing. Sergio Laureta Tapias
 M.P. No. 9471 CND

APROBÓ: Ing. Carlos Eduardo Benal L.
 M.P. No. 13905 CND

ASESORIA ESTUDIOS TECNICOS S.A.

REVISÓ: Ing. Hernando Álvarez Rocha
 M.P. No. 5748

ACUEDUCTO
 AGUA Y ALCANTARILLADO DE BOGOTÁ

RECEBIO: Ing. Facón Santo López
 Reg. 3048

Vo.Bo. _____
 M.P. No. _____

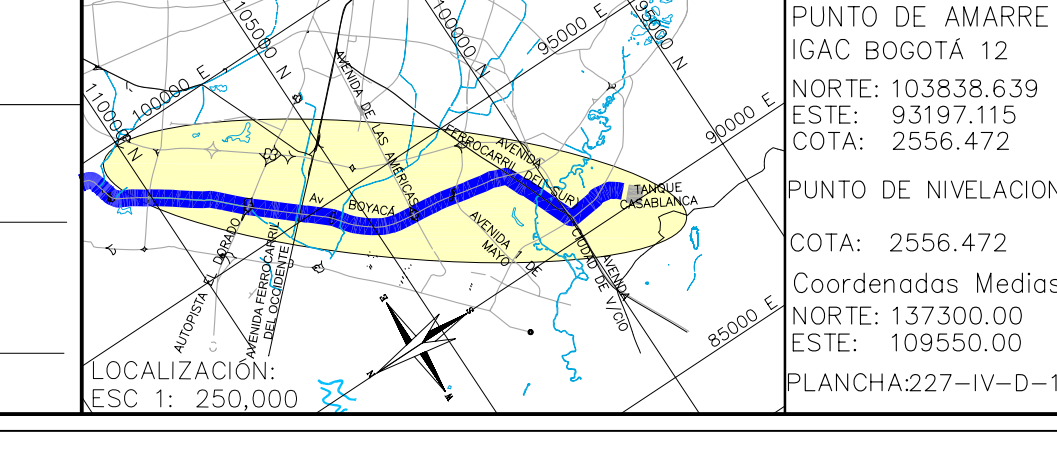

MODIFICACIONES		FIRMA	
FECHA	MODIFICACION	NOMBRE ING. RESPONSABLE	FIRMA
DCT.-2008	VO	ASESORIA-ESTUDIOS TECNICOS	
ENE.-2009	VI	INTERVENTOR-EAAB	

acueducto
 AGUA Y ALCANTARILLADO DE BOGOTÁ

GERENCIA CORPORATIVA DEL SISTEMA MAESTRO
 DIRECCION RED MATRIZ ACUEDUCTO

PLANO DE DISEÑO DE REDES DE ACUEDUCTO

ESTUDIOS Y DISEÑOS PARA LA REHABILITACIÓN DE LA LÍNEA RED MATRIZ DE Ø78" TIBITOC-CASABLANCA

Contiene: CAJA TÍPICA PARA VÁLVULA NUEVA Ø60" EN TUBERÍA Ø60" (MANIJA) DETALLES, CORTES Y REFUERZO

ESCALA: INDICADA

NOMBRE DEL ARCHIVO: RTC-PL-ET-314.dwg

PROYECTO N°: _____

FECHA: FEBRERO DE 2009

PLANO No. **RTC-PL-ET-314-3**