

PLANTA GENERAL TRAMO 3

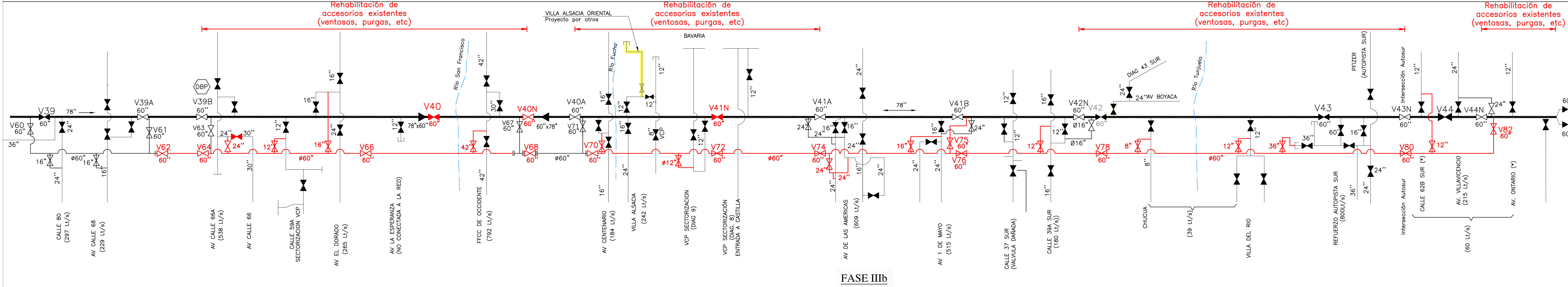
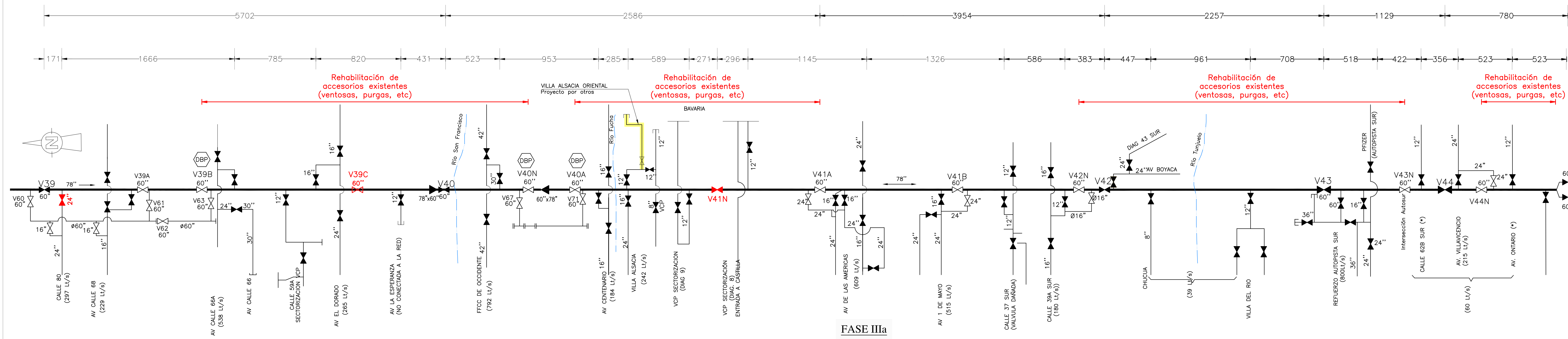

SMA SUZUKI Y ASOCIADOS S.A.
CONSORCIO TIBTOC 2006
 Contrato No. 1-02-25400-514-2006

PRESENTÓ: Ing. Luis Guillermo González A.
M.P. No. 20300-1588V-001

REVISÓ: Ing. Sergio Lavareda Tapias
M.P. No. 9471-002

APROBÓ: Ing. Carlos Eduardo Benini L.
M.P. No. 13955-002

ASESORIA
ESTUDIOS TÉCNICOS S.A.

REVISÓ: Ing. Hernando Alvarez Riquelme
M.P. No. 5748

acueducto
 AGUA Y ALCANTARILLADO DE BOGOTÁ

RECIBÓ: Ing. Fabián Santa López
Reg. 30468

Via.Bo. Ing. M.P. No.:

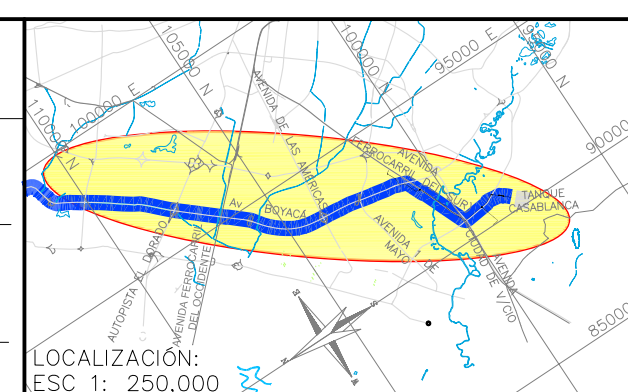

PUNTO DE AMARRE:
 IGAC 800074.12
 NORTE: 103838.639
 ESTE: 93197.110
 COTA: 2556.472
 PUNTO DE NIVELACION:
 DOTA: 2556.472
 Coordenadas: Medios
 NORTE: 137300.00
 ESTE: 109550.00
 PLANCHAS: 27-VI-01-11

FECHA	MODIFICACION	NOMBRE ING. RESPONSABLE	FIRMA
01-2006	VD	ASESORIA-ESTUDIOS TÉCNICOS	
06-2009	V1	INTERVENTOR-EAAB	

acueducto
 AGUA Y ALCANTARILLADO DE BOGOTÁ

GERENCIA CORPORATIVA DEL SISTEMA MAESTRO
 DIRECCION RED MATRIZ ACUEDUCTO

PLANO DE DISEÑO DE REDES DE ACUEDUCTO

ESTUDIOS Y DISEÑOS PARA LA REHABILITACIÓN DE LA LINEA RED MATRIZ DE Ø78" TIBTOC-CASABLANCA

Contiene: **DISEÑO DE OBRAS ANEXAS PLANTEAMIENTO DE EJECUCIÓN DE LAS OBRAS PARA EL TRAMO 3 FASE III (3 / 3)**

ESCALA: GRÁFICA

NOMBRE DEL ARCHIVO: RTC-PL-MC-300-3

PROYECTO N°:

FECHA: DICIEMBRE DE 2008

PLANO N°:

RTC-PL-GE-300-3