

ALZADO CAJA NORTE DE CANAL CORDOBA

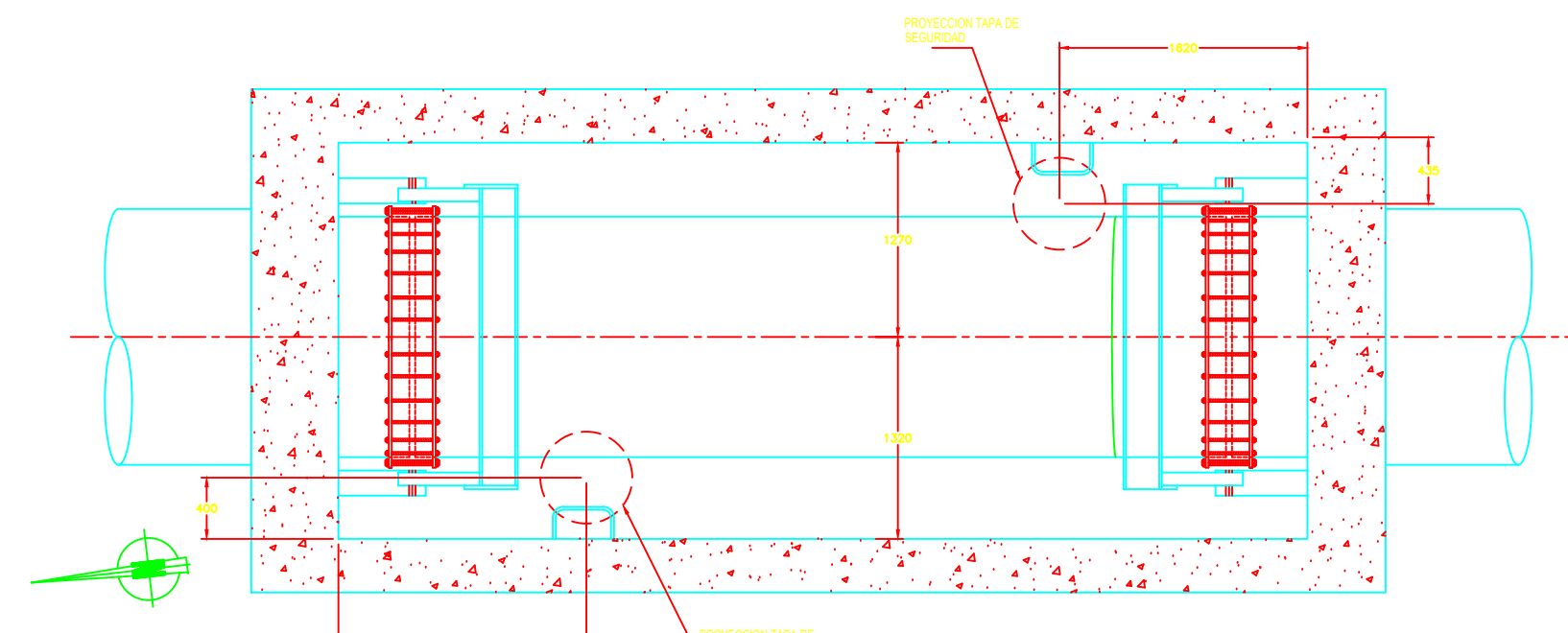

PLANTA CAJA NORTE DE CANAL CORDOBA

CAJA NORTE DE CANAL CORDOBA

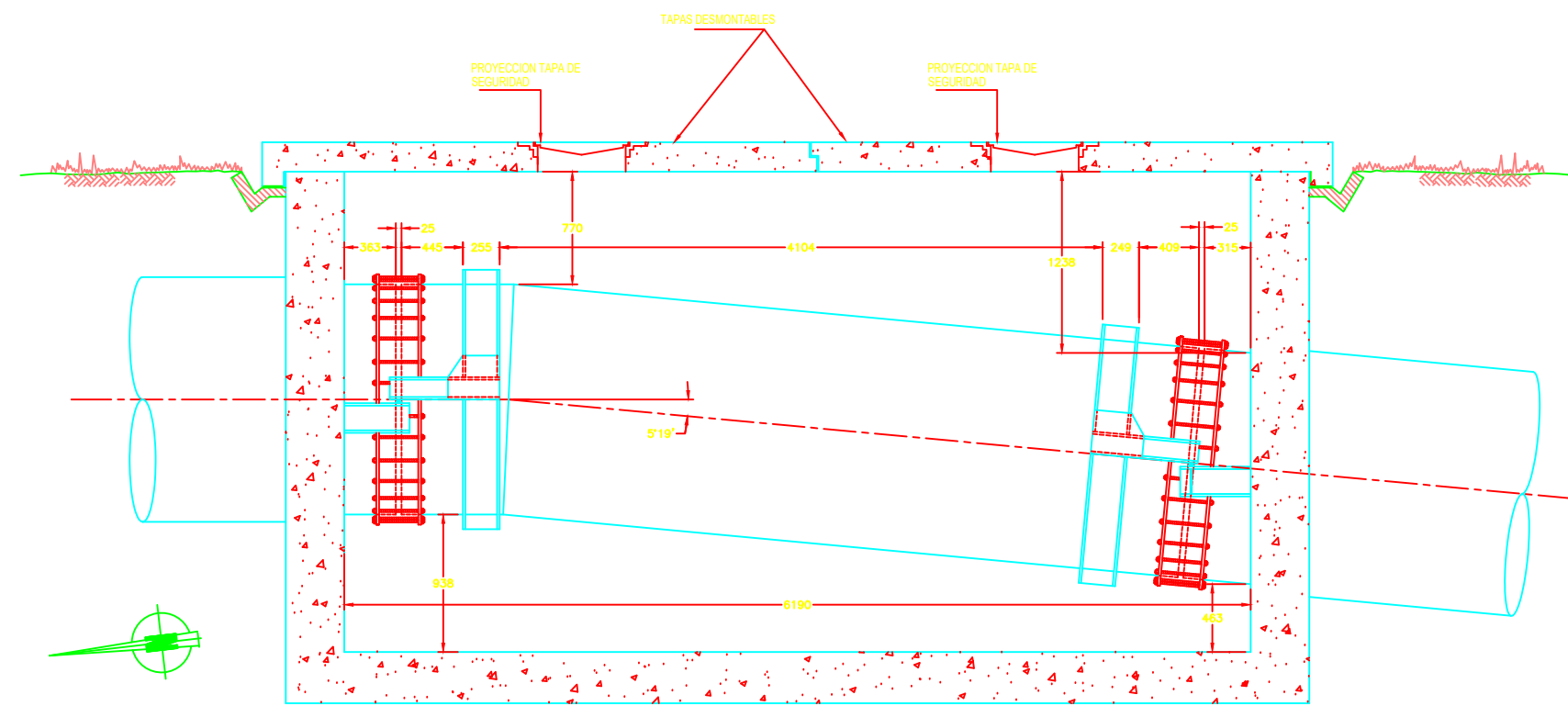

ALZADO CAJA SUR DE CANAL CORDOBA

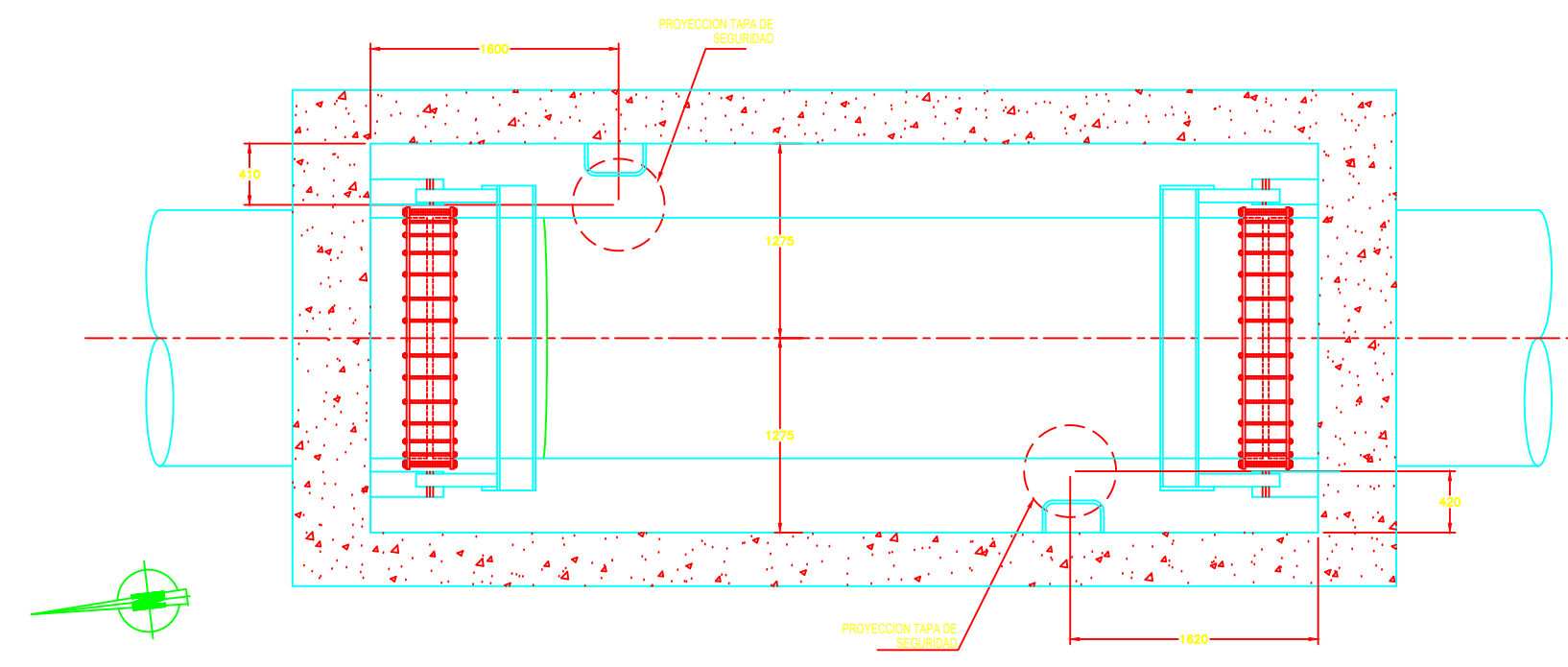

PLANTA CAJA SUR DE CANAL CORDOBA

CAJA SUR DE CANAL CORDOBA

NOTAS
 PARA LA OPERACION DE LA VIGILANCIA ENTRE ARQUITECTURA Y CERRO TOTAL, LA PANTALLA DEL DISPLAY
 ALBERTA E, PORCENTAJE DE DIFERENCIACION, LLEGANDO AL 10% AL FINAL DE LA MEMA.
 DIMENSIONES EN MILIMETROS.

	APROBACION RESPONSABLE: [Firma] INGENIERO: [Firma] REGISTRO No. [Firma]		R.M. CD173 CITE: 118445.911 TEL: 15222.849 R.M. CD1744 CITE: 118445.911 TEL: 15222.849 R.M. CD1744 CITE: 118445.911 TEL: 15222.849	INCORPORACION FECHA: [] [] [] RESPONSABLE: [] AREA: []			CONCESION TIBITOC Contiene: ESQUEMAS DE CAJA Y ACCESORIOS PASO DE CANAL CORDOBA #60" SECTOR 5 FECHA: ABRIL 2001 ESCALA: SIN SIN		PROYECTO No. [] PLANO No. ABL-ACSECS-04 ESCALA DE PLOTTER: [] ARCHIVO: ABL-ACSECS-04 No. OBRA: []
	INGENETEC S.A. INGENIEROS CONSULTORES			PLANCHA B-6 y B-7	GERENCIA TECNICA DIRECCION DE DISEÑO Y DESARROLLO URBANO PLANO DE OBRA CONSTRUIDA ACUEDUCTO				